



## Informe Trimestral por Componente

### Secretaría Administrativa

Trimestre enero-marzo

Fecha 5 de abril de 2022

Componente	5. Gestión y Operación
Nombre del Indicador	Porcentaje de acciones del programa de gestión administrativa ejecutado.
Resumen Narrativo	Programa de gestión administrativa de las instituciones de educación superior ejecutado.
Supuestos	Los recursos se ministran en tiempo y forma conforme a lo programado.
Medios de Verificación	Informe trimestral de acciones del programa de gestión administrativa ejecutada generado y ubicado en la Dirección de Planeación, Programación y Evaluación y Secretaría Administrativa de la Universidad Politécnica de Tulancingo.

### Metas Trimestrales

Programada	18	Alcanzada	18
------------	----	-----------	----



# Universidad Politécnica de Tulancingo



## Informe Trimestral de Actividades

### Secretaría Administrativa

Trimestre enero-marzo

Fecha 21 de febrero de 2022

<b>Componente</b>	5. Gestión y Operación	<b>Actividad</b>	5.1 Capacitación y Actualización de Servidores Públicos, Directivos y Administrativos
<b>Nombre del Indicador</b>	Porcentaje de servidores públicos capacitados.		
<b>Resumen Narrativo</b>	Capacitación a servidores públicos de educación superior.		
<b>Supuestos</b>	Los servidores públicos de la institución asisten a las capacitaciones impartidas.		
<b>Medios de Verificación</b>	Informe trimestral de capacitaciones a personal académicos y administrativos, generado y ubicado en el Departamento de Recursos Humanos adscrito a la Secretaría Administrativa de la Universidad Politécnica de Tulancingo.		

### Metas Trimestrales

<b>Programada</b>	6	<b>Alcanzada</b>	6
-------------------	---	------------------	---

### Descripción de Actividades

Se llevó a cabo la capacitación presencial de "Reformas fiscales 2022" con Personal de las Áreas de Contabilidad, Tesorería, compras y Recursos Humanos, lo anterior con la finalidad de atender las nuevas disposiciones fiscales del presente año en cada una de las actividades que así lo requieran dichas Áreas.

## Desarrollo de Actividades, Evidencia Documental y Fotográfica

1.- Se realizó la convocatoria por medio de correo electrónico al Personal que participaría en dicha capacitación

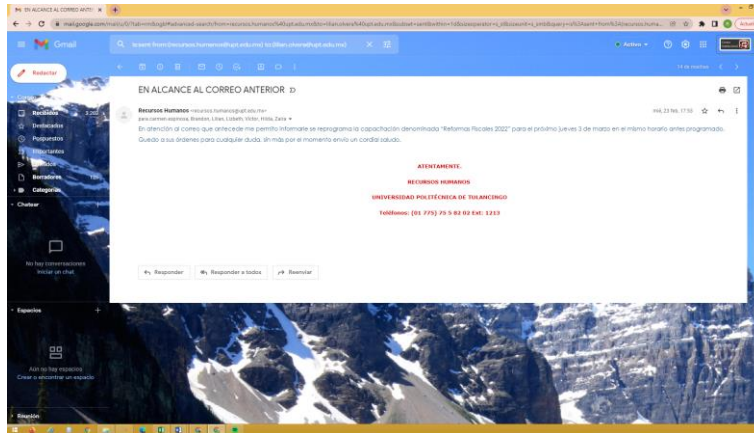

2.- Se llevó a cabo la capacitación en sala de Ex Rectores ubicada en el edificio de Rectoría de esta casa de estudios.





3.- Se entregaron Reconocimientos.





MC CONSULTING OFFICE S.C.  
Otorga el presente

**RECONOCIMIENTO**

A: GOMEZ PAREDES ZAIRA JOCELIN

Por su dedicada participación y desempeño en el curso denominado "Reformas Fiscales 2022".  
Impartido de manera presencial el 3 de Marzo de 2022 Con una duración de 5 horas.

El presente documento se expide en Tulancingo de Bravo, Hgo., a 3 de Marzo 2022.



L.C. FERNANDO MUÑOZ CABALLERO

MC CONSULTING OFFICE S.C.  
Otorga el presente

**RECONOCIMIENTO**

A: GARCIA ESPINOSA MARIA DEL CARMEN

Por su dedicada participación y desempeño en el curso denominado "Reformas Fiscales 2022".  
Impartido de manera presencial el 3 de Marzo de 2022 Con una duración de 5 horas.

El presente documento se expide en Tulancingo de Bravo, Hgo., a 3 de Marzo 2022.



L.C. FERNANDO MUÑOZ CABALLERO

MC CONSULTING OFFICE S.C.  
Otorga el presente

**RECONOCIMIENTO**

A: VILLEGAS MENDOZA ROBERTO BRANDON

Por su dedicada participación y desempeño en el curso denominado "Reformas Fiscales 2022".  
Impartido de manera presencial el 3 de Marzo de 2022 Con una duración de 5 horas.

El presente documento se expide en Tulancingo de Bravo, Hgo., a 3 de Marzo 2022.



L.C. FERNANDO MUÑOZ CABALLERO

MC CONSULTING OFFICE S.C.  
Otorga el presente

**RECONOCIMIENTO**

A: HERNANDEZ ESCAMILLA HILDA IRAIS

Por su dedicada participación y desempeño en el curso denominado "Reformas Fiscales 2022".  
Impartido de manera presencial el 3 de Marzo de 2022 Con una duración de 5 horas.

El presente documento se expide en Tulancingo de Bravo, Hgo., a 3 de Marzo 2022.



L.C. FERNANDO MUÑOZ CABALLERO



# Universidad Politécnica de Tulancingo



Elaboró

Lic. Hilda Irais Hernández Escamilla  
Encargada del Departamento de  
Recursos Humanos

Autorizó

L.C. Zaira Jocelin Gómez Paredes  
Encargada de la Secretaría  
Administrativa





Tarjeta Informativa

Dirección de Planeación, Programación y Evaluación

Trimestre enero-marzo Fecha 31 de marzo de 2022

Componente	5. Gestión y Operación	Actividad	5.2 Infraestructura
Nombre del Indicador	Porcentaje de gestión de infraestructura realizada.		
Resumen Narrativo	Gestión de infraestructura en educación superior.		
Supuestos	La secretaria de hacienda y crédito público, da a conocer en sus convocatorias los requisitos para otorgar financiamiento para la infraestructura educativa.		
Medios de Verificación	Informe trimestral de acciones de gestión de obra educativa generado y ubicado en la Dirección de Planeación, Programación y Evaluación de la Universidad Politécnica de Tulancingo.		

Metas Trimestrales			
Programada	0	Alcanzada	0

Descripción de Actividades

En atención al alcance de la Meta Anual de la actividad 5.2 Infraestructura, se llevaron acabo las acciones correspondientes para el levantamiento del Diagnostico Institucional de Obra, donde se toma como referencia el estatus actual de la Universidad, y detectar así las necesidades de Infraestructura y Equipamiento oriundas de todos los edificios del Campus Universitario.

Elaboró

Arq. Diego Fernando Castillo  
Mimila Jefe de Oficina de  
Infraestructura

Autorizó

L.D. Oswaldo del Villar Furiati  
Director de Planeación,  
Programación y Evaluación



Informe Trimestral de Actividades

Dirección de Planeación, Programación y Evaluación

Trimestre	enero-marzo	Fecha	28 de febrero de 2022
-----------	-------------	-------	-----------------------

Componente	5. Gestión y Operación	Actividad	5.3 Equipamiento
Nombre del Indicador	Porcentaje de lotes de mobiliario y equipo distribuidos.		
Resumen Narrativo	Distribución de mobiliario y equipo en educación superior.		
Supuestos	Los proveedores entregan lotes de equipo en tiempo y forma de buena calidad.		
Medios de Verificación	Informe trimestral de mobiliario y equipo distribuido generado y ubicado en la Dirección de Planeación, Programación y Evaluación de la Universidad Politécnica de Tulancingo.		

Metas Trimestrales			
Programada	3	Alcanzada	3

**Descripción de Actividades**

Para la Actividad 5.3 se definieron tres metas concernientes con la adquisición de licenciamiento y hardware que apoyen las funciones sustantivas y adjetivas de la UPT, para cumplir con el objeto social conferido.



## Desarrollo de Actividades, Evidencia Documental y Fotográfica

### 1. Adquisición de software Atlas.ti

Software especializado para la realización de investigación de tipo cualitativa.

Evidencia documental

The image shows a screenshot of an invoice from Cleverbridge for ATLAS.ti software. The invoice is addressed to Universidad Politécnica de Tulancingo. It includes the following details:

- Factura**
- Número de referencia:** 210218174
- Fecha de facturación:** 21/01/2022
- Número de facturación:** AFD-708410204
- Información de la factura:**

Nº	Nombre del producto	Cantidad	Costo	Precio
1	Licencia educativa de ATLAS.ti multiusuario para hasta 7 usuarios - Acumulación 1PC (1000 x 1000) - Licencia multiusuario de ATLAS.ti para hasta 7 usuarios - Acumulación 1PC	1	15,000.00	15,000.00
	Software CD	1	401.00	401.00
<b>Importe total:</b>				<b>15,401.00</b>

- Forma de pago:** Hemos recibido su pago mediante transferencia bancaria.

Evidencia fotográfica

The image shows a screenshot of the ATLAS.ti user interface. The page is titled "Usuario Educativo (Suscripción)". It displays the following information:

- Usuario Educativo (Suscripción)**
- Fecha de licencia de sistema:** 21/01/2022
- Fecha de licencia de la red:** 21/01/2022
- Acción:** Activar, Desactivar, Actualizar, o Reinstalar el CD
- Descargar ATLAS.ti Windows**, **Descargar ATLAS.ti Mac**, **ATLAS.ti Web**
- Activar:** Para agregar una licencia a su cuenta, ingrese la clave de la licencia o el código de activación y haga clic en el botón "Activar".
- Obtén una licencia:** Vuelva nuestra tienda para obtener una licencia.
- Botón:** [Obtén una licencia](#)



## Equipo 2

### Dirección de Vinculación y Extensión



3. Adquisición de software Solución CP Audita  
Software especializado para actividades del Departamento de Contabilidad

**SolucionCP Ideas Empresariales SAP de CV**  
Av. Ajuducto 6050/58-1 oficina 501 3B-1 Oficina  
901  
45118 Zapopan, Jalisco  
México

**FACTURA: FCGDL/2022/0073**  
Rubro Fiscal: 6050/58-1 oficina 501 3B-1 Oficina

Emisor		Receptor	
SolucionCP Ideas Empresariales SAP de CV RFC: 901010101 Av. Ajuducto No. 6050/58-1 oficina 501 3B-1 Oficina Código Postal: Zapopan Jalisco - México CP: 45118		UNIVERSIDAD POLITÉCNICA DE TULANCINGO RFC: 901010101 Avenida de la UPT Hacienda de Tulancingo Tulancingo de Bravo, Hidalgo CP: 42000	

Clave SAT	Código de Rubro	Descripción	Cantidad (Uds)	Precio Unitario	Importe	Descuento	Monto
45000000	6050/58-1 Oficina 501 3B-1 Oficina	Solución CP Audita 1 licencia	1	1,990.00	1,990.00	0.00	1,990.00
<b>Subtotal</b>							\$ 1,990.00
<b>IVA 16%</b>							\$ 318.40
<b>Total</b>							\$ 2,308.40

Dirección: Av. Ajuducto 6050/58-1 Oficina 501 3B-1 Oficina  
Teléfono: 361 1000  
Correo: ventas@solucioncp.com.mx

Este documento es una representación impresa de un PDF



# Universidad Politécnica de Tulancingo



Elaboró

Mtro. Héctor Eduardo Mendoza  
Espinoza Jefe de Departamento de  
Calidad

Autorizó

L.D. Oswaldo del Villar Furiati  
Director de Planeación,  
Programación y Evaluación



# Universidad Politécnica de Tulancingo



## Informe Trimestral de Actividades

Secretaría Administrativa

Trimestre enero-marzo

Fecha 31 de marzo de 2022

Componente	5. Gestión y Operación	Actividad	5.4 Mantenimiento Preventivo y Correctivo
Nombre del Indicador	Porcentaje de mantenimientos realizados a la infraestructura física educativa.		
Resumen Narrativo	Mantenimiento a la infraestructura física educativa de educación superior.		
Supuestos	Los prestadores del servicio realizan el mantenimiento de acuerdo a las cláusulas especificadas en los contratos.		
Medios de Verificación	Informe trimestral de mantenimientos preventivos y correctivos a los bienes de la institución generado y ubicado en la Dirección de Recursos Materiales y Servicios Generales adscrito a la Secretaría Administrativa de la UPT		

### Metas Trimestrales

Programada	6	Alcanzada	6
------------	---	-----------	---

### Descripción de Actividades

#### Mantenimiento de las Instalaciones y Áreas Verdes.

1. Se realizó servicio de mantenimiento y recarga para extintores bajo las especificaciones de la nom-154- scfi-2005, con la finalidad de salvaguardar y mantener seguros por cualquier siniestro ocurrido, las instalaciones que conforman esta casa de estudios.

#### Mantenimiento del Parque Vehicular

2. Se realizó la adquisición de 4 filtros de Diesel y 4 filtros de aceite, para mantener en óptimas condiciones de uso los autobuses que transportan los alumnos de esta casa de estudios.
3. Se realizó la adquisición de 7 cubetas de aceite 15w40 de Diesel y 4 filtros de aceite, para mantener en óptimas condiciones de uso los autobuses que transportan los alumnos de esta casa de estudios.



# Universidad Politécnica de Tulancingo



## Pago de Seguros y Trámites Administrativos

4. Se realizó la actualización del pago de tenencia del parque vehicular de la universidad politécnica de Tulancingo correspondiente al ejercicio fiscal 2022.
5. Se realizó la contratación del seguro del parque vehicular de la universidad politécnica de Tulancingo, con la finalidad de salvaguardar y mantener asegurados por cualquier siniestro ocurrido, los bienes utilitarios de esta casa de estudios.
6. Pago de verificaciones de las unidades aveo "1", "5" holograma cero y con holograma "1" doble cabina, siguiendo lo requerido por la secretaria de medio ambiente y recursos naturales referente al control de gases y emisiones.

## Desarrollo de Actividades, Evidencia Documental y Fotográfica

1. Se realizó servicio de mantenimiento y recarga para extintores bajo las especificaciones de la NOM-154-SCFI-2005, con la finalidad de salvaguardar y mantener seguros por cualquier siniestro ocurrido, las instalaciones que conforman esta casa de estudios.

**VYMEC FUEGO**  
TODO CONTRA INCENDIO

CLIENTE: UNIVERSIDAD POLITÉCNICA DE TULANCINGO  
FECHA: 17 DE MARZO DEL 2022

FOLIO NO: VF022-473

**CERTIFICADO DE CALIDAD**

A QUIEN CORRESPONDA:

Por medio de la presente **VYMEC FUEGO, S.A. DE C.V.**, certifica que el servicio de Mantenimiento y Recarga de los siguientes extintores amparado con la **FACTURA M-1907** ha sido realizado conforme a la **NOM 154 SCFI 2005**, extintores que cumplen con los estándares de calidad para cubrir los riesgos de incendio del Cliente.

30- EXTINTORES DE 1 KGS DE CAP. DE PQS  
30- EXTINTORES DE 6 KGS DE CAP. DE PQS  
01- EXTINTOR DE 9 KGS DE CAP. DE PQS  
43- EXTINTORES DE 5 LBS DE CAP. DE CO2  
18- EXTINTORES DE 10 LBS DE CAP. DE CO2  
0- EXTINTOR DE 10 LBS DE CAP. DE AFF

**PÓLIZA DE GARANTÍA**

CONDICIONES:

- 1- Esta garantía será válida por un año en su recarga contando a partir de la fecha de facturación y remisión.
- 2- Toda reclamación por Garantía deberá ser notificada a los Teléfonos y/o Domicilio de VYMEC FUEGO, S.A. DE C.V. especificados en la parte superior de ésta.
- 3- Cuando se alteren sus condiciones originales de diseño.
- 4- Cuando **NO** conserve el seguro, sello o marchamo del equipo.
- 5- Cuando el equipo **NO** sea operado correctamente.
- 6- Cuando el equipo presente golpes o daños que repercuta en el buen funcionamiento del equipo.
- 7- Cuando el equipo haya sido alterado o reparado por personas **NO** autorizadas por VYMEC FUEGO S.A. DE C.V.

**VYMEC FUEGO S.A. DE C.V.**

**VYMEC FUEGO**

SECTOR: EDUCACIÓN  
SOLICITA: UNIVERSIDAD POLITÉCNICA DE TULANCINGO  
SOLICITA NO: 2021 • CUI: 180498484 • C.P. 43600  
Tulancingo de Bravo, Hgo. • Tel: 01 (777) 75-342-63 y 75-509-07  
e-mail: vymec.tulancingo@prodnet.com  
• Página: www.vymecfuego.com

Boleta de Servicio N°: 11909

CANT	TIPO DE SERVICIO	CAPACIDAD	AGENTE EXTINTADOR	PRECIO UNIDAD	REACCIONES Y TENDENCIAS EN EL SERVICIO	CANT.	FORMA
29	KCC	1.0	PQS				
9	KCC	1.0	PQS				
6	KCC	1.0	PQS				
2	KCC	1.0	PQS				
10	KCC	1.0	PQS				
1	KCC	1.0	PQS				
18	KCC	1.0	PQS				
1	KCC	1.0	PQS				

Fecha de Fabricación, PE y No. de serie cilindros alfabético

EXTINTORES EMERGENTES

Calidad del papel: Total

Letra del papel: No. Reutilizable

Fecha de entrega: 17/03/2022

Boleta de Servicio N°: 11909

Se declara con esta y cualquier otra que se presente (Número y Firma) \_\_\_\_\_

Boleta para servicio (Número y Firma) \_\_\_\_\_

Boleta y equipo emitido por (Número y Firma) \_\_\_\_\_

(C) Marca: Dirección  Latitud  Precisión  UTM





2. Se realizó la adquisición de 4 filtros de Diesel y 4 filtros de aceite, para mantener en óptimas condiciones de uso los autobuses que transportan los alumnos de esta casa de estudios.

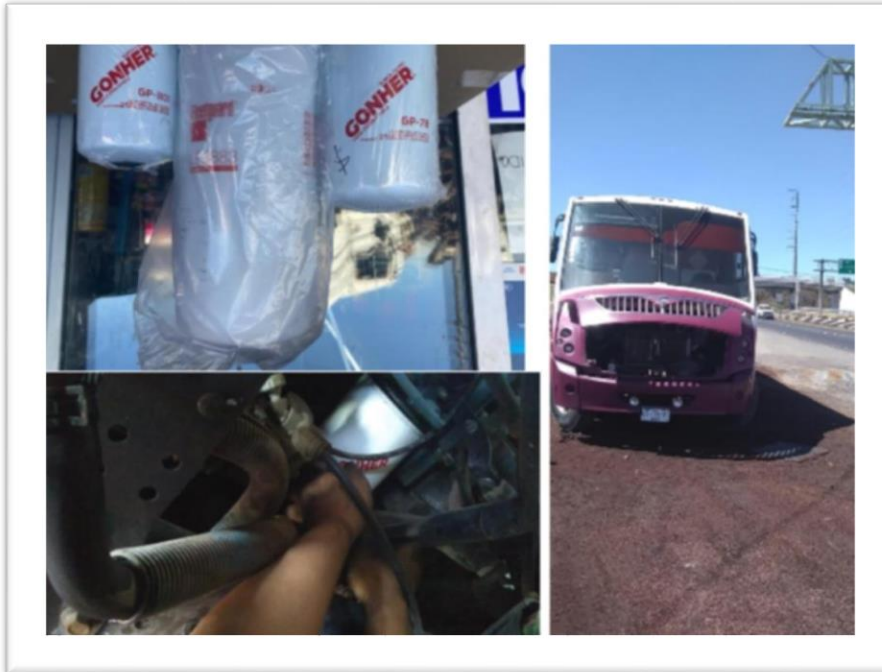

3. Se realizó la adquisición de 7 cubetas de aceite 15w40 de Diesel y 4 filtros de aceite, para mantener en óptimas condiciones de uso los autobuses que transportan los alumnos de esta casa de estudios.





# Universidad Politécnica de Tulancingo



4. Se realizó la actualización del pago de tenencia del parque vehicular de la universidad politécnica de Tulancingo correspondiente al ejercicio fiscal 2022.



**HIDALGO**  
SECRETARÍA DE FINANZAS PÚBLICAS  
SUBSECRETARÍA DE INGRESOS  
DIRECCIÓN GENERAL DE ADMINISTRACIÓN  
GOBIERNO DEL ESTADO DE HIDALGO  
R.F.C.: 0198022956

**FICHA UNIVERSAL DE DEPÓSITO**  
Forma de pago de impuestos, derechos, contribuciones, prestaciones, exacciones y contribuciones.  
Número de trámite:  
**22368057**  
**No es un comprobante fiscal de pago**  
Sólo sirve como comprobante para realizar el pago en instituciones autorizadas.

**DATOS DE QUIEN REALIZA EL PAGO**

CODIGO ESTATAL: 08083  
RFC: UPT02102956  
NOMBRE: UNIVERSIDAD POLITÉCNICA DE TULANCINGO

**TRÁMITES A PAGAR**

NUM.	DESCRIPCIÓN	MONTO
1	CTRL VEHICULAR	9,320.00

TOTAL A PAGAR: **9,320.00**

*10 unidades*

**DATOS DE COBRO**

Referencia Bancaria		INSTITUCIONES	CONVENIOS
 1813 2736 8057 3475 2275	Fecha límite de pago: <b>02 DE MAYO DEL 2022</b> Importe a pagar: <b>\$ 9,320.00</b> <small>NOTAR QUE LOS PAGOS DEBEN SER EN EFECTIVO.</small>	BANCA MEXICANA CITIBANCA HSBC SANTANDER BDO TULACINGO TELERAMOS BANCO DEL NOROCCIDENTE BANCO AFECTA TULANCINGO BNP PARIBAS TERCEROS AFINANCIADOS	VENI SERVICIOS FINANCIEROS CUCARANA - FIDELITY SECURITIES (GRUPO) CONVENIO BAF 5126 EMPRESA COOP. CONVENIO 3008 PAISO EN UNICA CONVENIO 0887 CONVENIO 1022 NÚMERO DE SERVICIO 119 GOBIERNO DEL ESTADO DE HIDALGO <small>Descargue como PDF desde el Portal de Internet y OSA            Av. San Mateo de los Ríos, Tulancingo, Hidalgo            www.hidalgo.gob.mx o Portal Tributario</small>

Si la fecha límite para pagar ha transcurrido, favor de solicitar una nueva ficha, en los meses de efectuar el pago.  
 Fecha de emisión: 22/05/2022 9:22:44  
 Oficina General de Trámites: AVILA CORTES, BLANCA YVONNE

**COMPROBANTE FISCAL**  
**FOLIO: 22368057**  
**Fecha/Hora Certificación:**  
 2022-05-27 11:39:07  
**Fecha/Hora Emisión:**  
 2022-05-28 11:38:04

**Gobierno del Estado de Hidalgo**  
Plaza Juárez s/n, C.P. Central, C.P. 42000, Poblado de Santa Fe, Hidalgo, México, Av. Moderno y P. Juárez  
 C.P. 42000, Tulancingo, Hidalgo, México

**Folio Fiscal**  
**008823-687-480-483-879A8F7268**  
**No. Certificado Digital**  
 0000000000004838724  
**No. Serv. Certificado SAT**  
 0000000000004838724

**Receptor del Comprobante Fiscal**  
**UNIVERSIDAD POLITÉCNICA DE TULANCINGO**  
 RFC: UPT02102956

Cantidad	Clima Unidad	Clima Prod Serv	Descripción	Precio	Importe
1	E48	93987000	4.3.02.03.0.1.1.1.3.- Ley Estatal de Derechos, Artículo. 33, fracción I, inciso a). Por refrendo de datos al Registro.	\$ 932.00	\$ 932.00

Importe	
Importe con letra: (NOVECIENTOS TREINTA Y DOS PESOS 00/100 MN)	SubTotal
Monedas MN	<b>\$ 932.00</b>
Forma de pago: 3	<b>\$ 932.00</b>
Método de pago: PUE	<b>\$ 932.00</b>
Referencia: 18132736805734752275	<b>\$ 932.00</b>
Fecha de pago: 2022-05-16 00:00:00	<b>\$ 932.00</b>
NUM DE REG: FIDELITY 480844396 BUN PLACA: HGK259A Referencia: 18132736805734752275	<b>\$ 932.00</b>
Sugar de exportación: 00000	<b>\$ 932.00</b>

**Clave QR del Comprobante de Certificación Digital del SAT**  
El Comprobante Fiscal Electrónico (CFE) es un documento que acredita el pago de impuestos, derechos, contribuciones, prestaciones, exacciones y contribuciones.  
 Este documento es válido para acreditar el pago de impuestos, derechos, contribuciones, prestaciones, exacciones y contribuciones.  
 Este documento es válido para acreditar el pago de impuestos, derechos, contribuciones, prestaciones, exacciones y contribuciones.

**Sello Digital del CFDI**  
Este sello digital es un código QR que garantiza la autenticidad del documento.  
 Este sello digital es un código QR que garantiza la autenticidad del documento.  
 Este sello digital es un código QR que garantiza la autenticidad del documento.

**Sello Digital del SAT**  
Este sello digital es un código QR que garantiza la autenticidad del documento.  
 Este sello digital es un código QR que garantiza la autenticidad del documento.  
 Este sello digital es un código QR que garantiza la autenticidad del documento.

**ESTE DOCUMENTO ES UNA REPRESENTACIÓN IMPRESA DE UN CFDI VERSIÓN 3.3**



# Universidad Politécnica de Tulancingo



5. Se realizó la contratación del seguro del parque vehicular de la universidad politécnica de Tulancingo, con la finalidad de salvaguardar y mantener asegurados por cualquier siniestro ocurrido, los bienes utilitarios de esta casa de estudios.

**INBURSA** CFDI Serie: A44 Folio: 807833 Tipo Comprobante: INGRESO

Seguros Inbursa, S.A. Grupo Francisco Inbursa, Avenida Insurgentes Sur 1500, Col. Peña Pobre, Tlalpam, C.P. 04600, Ciudad de México  
RFC: 084980037

Regimen Fiscal: Régimen General de Ley Personas Morales Folio Fiscal: CDFR076-42CH-4704-9838-7502704078A

**Nombre:** UNIVERSIDAD POLITÉCNICA DE TULANCINGO **RFC:** UPT0202956

Clave de producto	Clave unidad	Cantidad	Unidad	Descripción	Importe unitario	Importe total
84131503	848	1	SERVICIO	PRIMA NETA FLOTTILLA DE AUTOMOVILES	4,340.00	4,340.00
84131503	848	1	SERVICIO	GASTOS DE EXPEDICION FLOTTILA DE AUTOMOVILES	525.00	525.00

**Emisor:** 14273 **Póliza:** 20444404 **CIS:** 2057470 **Subtotal:** 4,865.00  
**Moneda:** MXN **IVA 16%:** 746.40  
**Forma de pago:** 99 **Periodo cubierto:** Desde el 16/02/2022 hasta el 16/02/2023 **Prima total:** 5,611.40  
**Importe total con letra:** Cinco mil quinientos sesenta y tres pesos 40/100 M.N.

**Nº de serie del certificado digital:** 000010000041473731 **Fecha y hora de expedición:** 2022-02-16 09:17:50  
**Nº de Serie del certificado del SAT:** 000010000041473731 **Fecha y hora de certificación del CFDI:** 2022-02-16 09:17:51

**Sello digital:** [Base64 encoded string]

**Sello digital del SAT:** [Base64 encoded string]

**cadena original del complemento de certificación del SAT:** [Base64 encoded string]

Método De Pago: PPD  
Lugar Expedición: 4090  
ISO CFDI: G03  
RFC proveedor de certificación: AS02017940

Este documento es una representación impresa de un CFDI Página 1 de 1

**INBURSA** CFDI Serie: A44 Folio: 807833 Tipo Comprobante: INGRESO

Seguros Inbursa, S.A. Grupo Francisco Inbursa, Avenida Insurgentes Sur 1500, Col. Peña Pobre, Tlalpam, C.P. 04600, Ciudad de México  
RFC: 084980037

Regimen Fiscal: Régimen General de Ley Personas Morales Folio Fiscal: 31276036-0813-4988-AA36-E22F8767691

**Nombre:** UNIVERSIDAD POLITÉCNICA DE TULANCINGO **RFC:** UPT0202956

Clave de producto	Clave unidad	Cantidad	Unidad	Descripción	Importe unitario	Importe total
84131503	848	1	SERVICIO	PRIMA NETA FLOTTILLA DE AUTOMOVILES	5,133.00	5,133.00
84131503	848	1	SERVICIO	GASTOS DE EXPEDICION FLOTTILA DE AUTOMOVILES	525.00	525.00

**Emisor:** 14273 **Póliza:** 20444404 **CIS:** 2057334 **Subtotal:** 5,658.00  
**Moneda:** MXN **IVA 16%:** 905.2  
**Forma de pago:** 99 **Periodo cubierto:** Desde el 16/02/2022 hasta el 16/02/2023 **Prima total:** 6,563.2  
**Importe total con letra:** Seis mil quinientos sesenta y tres pesos 20/100 M.N.

**Nº de serie del certificado digital:** 000010000041473731 **Fecha y hora de expedición:** 2022-02-16 09:17:51  
**Nº de Serie del certificado del SAT:** 000010000041473731 **Fecha y hora de certificación del CFDI:** 2022-02-16 09:17:51

**Sello digital:** [Base64 encoded string]

**Sello digital del SAT:** [Base64 encoded string]

**cadena original del complemento de certificación del SAT:** [Base64 encoded string]

Método De Pago: PPD  
Lugar Expedición: 4090  
ISO CFDI: G03  
RFC proveedor de certificación: AS02017940

Este documento es una representación impresa de un CFDI Página 1 de 1



6. Pago de verificaciones de las unidades aveo "1", "5" holograma cero y con holograma "1" doble cabina, Nissan estacas siguiendo lo requerido por la secretaria de medio ambiente y recursos naturales referente al control de gases y emisiones.

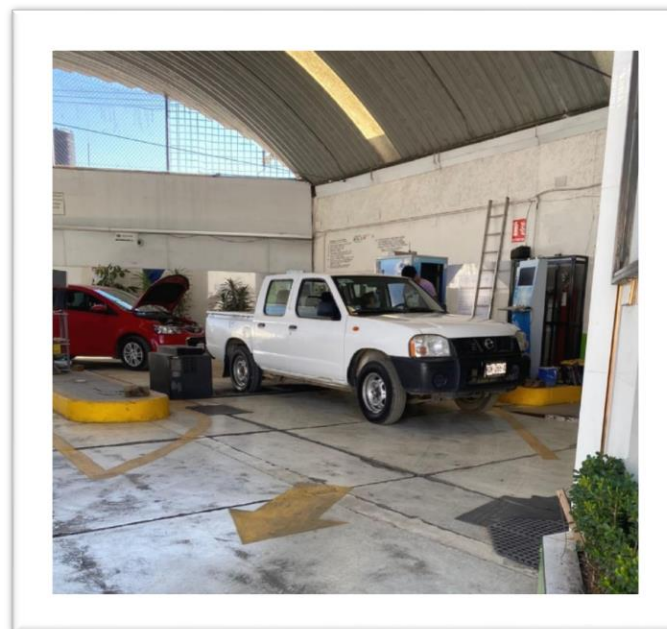

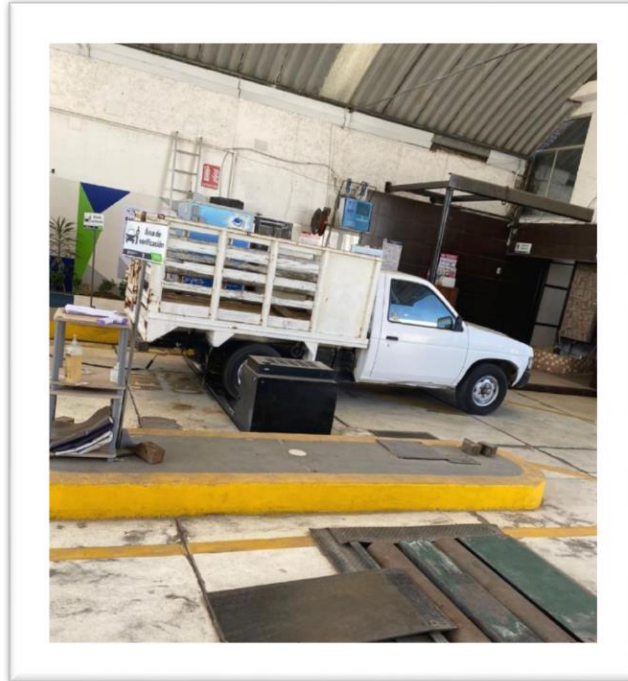

Elaboró

Autorizó



Mtro. Eric Soto Escorcía  
Encargado de Compras



L.C. Zaira Jocelín Gómez Paredes  
Encargada de la Secretaría  
Administrativa



PODER LEGISLATIVO



**AUDITORÍA SUPERIOR DEL ESTADO DE HIDALGO  
DIRECCIÓN GENERAL DE FISCALIZACIÓN SUPERIOR DEL  
SECTOR PARAESTATAL Y ORGANISMOS AUTÓNOMOS  
NÚMERO DE OFICIO- CIRCULAR: ASEH/DAS/DFSSPyOA/0542/2022**

**ASUNTO:** Se envía "Guía para la Integración y Rendición de los Informes de Gestión Financiera y Cuenta Pública de las Entidades Paraestatales y Organismos Autónomos para el Ejercicio Fiscal 2022".

Pachuca de Soto, Hidalgo a 07 de marzo de 2022.

**MTRO. ARTURO GIL BORJA  
RECTOR DE LA UNIVERSIDAD POLITÉCNICA DE  
TULANCINGO  
P R E S E N T E.**

En uso de las facultades conferidas al Auditor Superior del Estado de Hidalgo en los artículos 4 párrafo segundo y 74 fracción VIII de la Ley de Fiscalización Superior y Rendición de Cuentas del Estado de Hidalgo y artículo 10 fracción V del Reglamento Interior de la Auditoría Superior del Estado de Hidalgo, para establecer los lineamientos técnicos y criterios para la fiscalización e integración de la Cuenta Pública y los Informes de Gestión Financiera que deben formular y rendir los Entes Públicos, resulta necesario dotarlos de instrumentos claros y ágiles que coadyuven al cumplimiento de sus obligaciones en materia de transparencia y rendición de cuentas; por lo anterior, sírvase encontrar adjunto al presente en medio digital la "Guía para la Integración y Rendición de los Informes de Gestión Financiera y Cuenta Pública para el Ejercicio Fiscal 2022", así mismo, se les hace una cordial invitación para que usted, el titular administrativo, subdirector administrativo o personal involucrado en la generación de la información trimestral correspondiente (de 3 a 5 personas), participen de la **Capacitación para la Integración de los Informes de Gestión Financiera y Cuenta Pública de las Entidades Paraestatales y Organismos Autónomos, correspondiente al Ejercicio Fiscal 2022 a través de la Plataforma digital Zoom**, que habrá de realizarse el **día 10 de marzo a las 10:00 hrs.** del año en curso.

Por otra parte, se le notifica la calendarización relativa a los plazos de entrega de dichos Informes y Cuenta Pública, con la finalidad de que se realice con oportunidad y en apego a la legalidad, a efecto de que a su vez, lo difunda entre los servidores públicos de la Entidad que usted dirige, para su conocimiento y observancia en la administración y aplicación de los recursos públicos, en ese contexto, con fundamento en los artículos 12, 16 y 28 fracciones II y V de la Ley de Fiscalización Superior y Rendición de Cuentas del Estado de Hidalgo, se le requiere para que presente la información relativa a los Informes de Gestión Financiera en los plazos que se indican en el cuadro inferior, el cual se calendarizó de conformidad con el Acuerdo número ASEH/001/2022 por el que se declaran los Días No Laborales de la Auditoría Superior del Estado de Hidalgo para el año 2022, adicionales a los previstos en el artículo 74 de la Ley Federal del Trabajo, en los que se señalan los días y horas hábiles para que esta Entidad Fiscalizadora lleve a cabo sus actuaciones y diligencias.

<b>Plazos de entrega de Informes de Gestión Financiera e Informe de Cuenta Pública 2022</b>	
<b>Informe</b>	<b>Plazos de entrega</b>
Informe de Gestión Financiera correspondiente a los meses de enero, febrero y marzo del ejercicio fiscal 2022.	Los días del 1° al 18 de abril de 2022.
Informe de Gestión Financiera correspondiente a los meses de abril, mayo y junio del ejercicio fiscal 2022.	Los días del 1° al 11 de julio de 2022.





PODER LEGISLATIVO



NÚMERO DE OFICIO: ASEH/DAS/DGFSSPyOA/ 542/2022

Plazos de entrega de Informes de Gestión Financiera e Informe de Cuenta Pública 2022	
Informe	Plazos de entrega
Informe de Gestión Financiera correspondiente a los meses de julio, agosto y septiembre del ejercicio fiscal 2022.	Los días del 3 al 11 de octubre de 2022.
Informe de Gestión Financiera correspondiente a los meses de octubre, noviembre y diciembre del ejercicio fiscal 2022.	Los días del 9 al 17 de enero de 2023.
Informe de Cuenta Pública correspondiente al ejercicio fiscal 2022.	A más tardar el 30 de abril de 2023.

Para el debido cumplimiento de lo anterior, se le previene para que, en caso de no presentar la información en los términos y condiciones antes determinadas, se hará acreedor a las sanciones establecidas en el artículo 55 fracción I de la Ley de Fiscalización Superior y Rendición de Cuentas del Estado de Hidalgo, imponiéndosele una multa de (100) cien veces el valor diario vigente de la Unidad de Medida y Actualización (UMA), a razón de \$96.22 (Noventa y seis pesos 22/100 M.N.) lo que equivale a \$9,622.00 (Nueve mil seiscientos veintidós pesos 00/100 M.N.), en términos del artículo 26 apartado B, último párrafo de la Constitución Política de los Estados Unidos Mexicanos; 1, 4 y 5 de la Ley para Determinar el Valor de la Unidad de Medida y Actualización, y 23 fracción XX Bis del Reglamento Interior del Instituto Nacional de Estadística y Geografía (INEGI), mediante el cual el INEGI, dio a conocer los valores de la UMA vigente a partir del 1° de febrero de 2022, lo anterior independientemente de las acciones legales que corresponda ejercer en términos del régimen de responsabilidad de los servidores públicos.

Finalmente, y considerando que derivado de las condiciones de salud pública que prevalecen en nuestra Entidad por el virus SARS-Cov-2 (COVID-19) hago de su conocimiento que se atenderá de forma particular los cuestionamientos que se generen al respecto priorizando el uso de las herramientas tecnológicas, es importante señalar que, el trabajo ordenado, responsable y conjunto de los servidores públicos, es determinante para mejorar la gestión gubernamental y, por ende, la calidad de vida de la ciudadanía a la que nos debemos.

Sin otro particular por el momento, le reitero las seguridades de mi consideración distinguida.

ATENTAMENTE

DR. ARMANDO ROLDÁN PIMENTEL  
AUDITOR SUPERIOR DEL ESTADO DE HIDALGO

C.c.p. Lic. José Francisco Mohedano Herrera.- Director General de Fiscalización Superior del Sector Paraestatal y Organismos Autónomos..  
L.C. Zaira Jocelin Gómez Paredes.- Encargada de la Secretaría Administrativa de la Universidad Politécnica de Tulancingo.  
Minutario / Expediente

JFMH/ DLEB/ GBL/ aelg



Informe Trimestral de Actividades

Secretaría Administrativa

Trimestre enero-marzo Fecha 31 de marzo de 2022

Componente	5. Gestión y Operación	Actividad	5.5 Administración Central
Nombre del Indicador	Porcentaje de informes de la cuenta pública entregados.		
Resumen Narrativo	Administración de los recursos humanos, materiales y financieros en educación superior.		
Supuestos	Los sistemas de armonización contable funcionan con apego a los lineamientos vigentes emitidos por el consejo nacional de armonización contable.		
Medios de Verificación	Acuse trimestral de rendición de cuenta pública, generado y ubicado en la Dirección de Administración adscrita a la Secretaría Administrativa de la Universidad Politécnica de Tulancingo y Ubicado en <a href="http://www.upt.edu.mx/">http://www.upt.edu.mx/</a>		

Metas Trimestrales			
Programada	3	Alcanzada	3

Descripción de Actividades

Describir de manera general las actividades que se llevaron a cabo para el cumplimiento de las metas programadas.

- 1.- Realizar pagos de nómina y prestaciones de la plantilla laboral
- 2.- Cubrir necesidades de las áreas sobre el suministro de materiales y servicios
- 3.- Cubrir erogaciones por concepto de servicios básicos necesarios para el funcionamiento de la institución
- 4.- Cubrir eventos destinados a personal docente y de apoyo a la docencia



Desarrollo de Actividades, Evidencia Documental y Fotográfica

- 1.- Se realizaron en tiempo y forma los pagos correspondientes a la nómina de los meses de enero, febrero y marzo, así como las distintas aportaciones al FOVISSSTE, ISSSTE y SAR.
2.- Se realizó el pago de combustibles del parque vehicular de esta casa de estudios para el cumplimiento de las actividades en la entrega de documentación a las diferentes dependencias.
3.- Se realizaron en tiempo y forma los pagos correspondientes a los servicios utilizados para el funcionamiento de las actividades de esta casa de estudios como son, pago de energía eléctrica, telefonía, internet, limpieza, vigilancia, entre otros.
4.- En conmemoración a la celebración por el día internacional de la mujer, se realizó una ceremonia en atención y seguimiento a evento efectuado con la participación del personal académico, de apoyo a la academia y autoridades de la Universidad Politécnica de Tulancingo.

1.- Realizar pagos de nómina y prestaciones de la plantilla laboral

Formulario de Requisición de Servicios y/o Mantenimiento de la Universidad Politécnica de Tulancingo. Incluye campos para actividad (5.5), partida (143001), responsable (Zaira Jocelin Gómez Paredes), y justificación (pagos de nómina y prestaciones).



# Universidad Politécnica de Tulancingo



## 2.- Cubrir necesidades de las áreas sobre el suministro de materiales y servicios

**SERVICIO LA FUENTE SA DE CV**  
 PORÓTE / RFC: SF067013A29  
 CARRETERA MEXICO TULCAN BOULEVARD EMLIANO ZAPATA, No. 518  
 LOS PINOS  
 TULANCINGO DE BRAVO, TULANCINGO DE BRAVO, HIDALGO  
 C.P. 43812, MEXICO  
 TEL/FAX: 775753045 7757532470  
**REGIMEN FISCAL:**  
 801 General de Ley Personas Morales

**FACTURA No.** AA 82118  
**FOLIO FISCAL** da40b57b-b73a-47fd-8f07-7aca1c61621f  
**LUGAR DE EXPEDICION** 43612

**FECHA:** 2022-01-13 **HORA:** 15:49:58 **R.F.C.:** UPT01020E98 **U.S.O. C.F.D.:** 003 Análisis en general

**CLIENTE:** 863  
 UNIVERSIDAD POLITÉCNICA DE TULANCINGO  
 INGENIERIAS 100  
 HUSAPALCABO  
 TULANCINGO, HIDALGO, MEXICO, C.P. 43629

Cantidad	U. Medida	No. identificación	Cve. SAT	Descripción	Precio Unitario	Importe	Descuento
30.4950	LTR Litros	FUJ08E9F8509S-598887	15101514	123497 Extra (Despacho 3561687-0)	\$17.040996	\$519.67	\$0.00
35.5010	LTR Litros	FUJ08E9F8509S-598881	15101514	123497 Extra (Despacho 3561611-0)	\$17.040996	\$605.92	\$0.00
39.0200	LTR Litros	FUJ08E9F8509S-598830	15101514	123497 Extra (Despacho 3563333-0)	\$17.040996	\$665.71	\$0.00
34.8640	LTR Litros	FUJ08E9F8509S-598886	15101514	123497 Extra (Despacho 3565058-0)	\$17.213410	\$596.89	\$0.00
37.2090	LTR Litros	FUJ08E9F8509S-598880	15101514	123497 Extra (Despacho 3567602-0)	\$17.213410	\$640.48	\$0.00

**SUBTOTAL** \$3,041.37  
**L.V.A. 16.00%** \$472.83  
**TOTAL** \$3,514.20

**Forma de Pago:** 99 Por definir  
**Método de Pago:** PPD Pago en parceladas o diferido  
**Moneda:** MXN  
**Tipo de Comprobante:** I  
**RFC Proveedor de Certificación:** ED101020E98

**UNIVERSIDAD POLITÉCNICA DE TULANCINGO**

**BENEFICIARIO:** SERVICIO LA FUENTE S.A. DE C.V.

**IMPORTE:** \$17,784.03 (DIECISIETE MIL SETECIENTOS OCHENTA Y CUATRO 03/100 M.N.)

**CUENTA:** 0447802730

**CLABE NO.:** 012312004478027300

**BANCO:** BBVA BANCOMER

**MOTIVO:** COMBUSTIBLE DE LA FLOTILLA DEL PARQUE VEHICULAR DE LA UNIVERSIDAD POLITÉCNICA DE TULANCINGO DEL MES DE ENERO 2022

**ACTIVIDAD:** 5.5: ADMINISTRACIÓN CENTRAL

**COMPONENTE:** 5: GESTIÓN Y OPERACIÓN

**RESPONSABLE:** L.C. ZAIRA JOCELIN GÓMEZ PAREDES

**CUENTA RETIRO:** 0103884317

**BANCO:** BBVA BANCOMER, S.A.

**CORREO:** eric.soto@upt.edu.mx

**AUTORIZÓ** **AUTORIZÓ**  
 LIC. ZAIRA JOCELIN GÓMEZ PAREDES RECTOR  
 ENCARGADA SECRETARÍA ADMINISTRATIVA

## 3.- Cubrir erogaciones por concepto de servicios básicos necesarios para el funcionamiento de la institución

**UNIVERSIDAD POLITÉCNICA DE TULANCINGO**

**BENEFICIARIO:** COMISIÓN FEDERAL DE ELECTRICIDAD

**IMPORTE:** \$67,863.00 (SESENTA Y SIETE MIL OCHOCIENTOS SESENTA Y TRES PESOS 00/100 M.N.)

**CONVENIO:** CIE 0578869

**MOTIVO:** SE REQUIERE EL PAGO POR CONSUMO DE ENERGÍA ELÉCTRICA.

**PERIODO FACTURADO:** 31 ENERO 2022 AL 28 DE FEBRERO 2022

**COMPONENTE:** 5 - GESTIÓN Y OPERACIÓN

**ACTIVIDAD:** 5.5 - ADMINISTRACIÓN CENTRAL

**RESPONSABLE:** L.C. ZAIRA JOCELIN GÓMEZ PAREDES

**CUENTA RETIRO:** 0103884317

**BANCO:** BBVA BANCOMER, S.A.

**CORREO:** eric.soto@upt.edu.mx

**AUTORIZO** **AUTORIZO**  
 L.C. ZAIRA JOCELIN GÓMEZ PAREDES ENCARGADA DE SECRETARÍA ADMINISTRATIVA  
 DR. ARTURO GIL BORJA RECTOR

**CFE**  
 Comisión Federal de Electricidad

**UNIVERSIDAD POLITÉCNICA DE TULANCINGO**  
 INGENIERIAS 100  
 NO HAY ENTRE CALLES  
 TULANCINGO CENTRO  
 TULANCINGO, HGO.  
 C.P. 43600

**TOTAL A PAGAR:** \$67,863  
 (SESENTA Y SIETE MIL OCHOCIENTOS SESENTA Y TRES PESOS M.N.)

**NO. DE SERVICIO:** 265070302512  
**RMU:** 43600 07-03-06 UPT0-21202 006 CFE

**PERIODO FACTURADO:** 01 ene 22 - 28 feb 22  
**FECHA LÍMITE DE PAGO:** 14 MAR 22

**TARIFA:** GDMTH **NO. MEDIDOR:** M074LC **MULTIPLICADOR:** 240

**CARGA CONECTADA kW:** 162 **DEMANDA CONTRATADA kW:** 162 **CORTE A PARTIR:** 15 MAR 22

Concepto	Consumo Medida	Estimada	Precio (€/M)	Subtotal (€/M)
kWh base	-		2.603	
kWh intermedia			12.670	
kWh punta			3.027	
kWh base			40	
kWh intermedia			66	
kWh punta			41	
kWhMax			66	
kVAh			26	
Factor de potencia %			100.00	

Concepto	Costos de la energía en el Mercado Eléctrico Mayorista	Importe (€/M)
Suministro	0.110.00	0
Distribución	10000.04	0
Tarificación	4.04.04	4.04.04
CIENACE	172.79	172.79
Operación B	5870.82	5870.82
Operación I	19115.23	19115.23
Operación P	5222.18	5222.18
Capacidad	1427.159	0
SC (MW/M)	140.1	140.1
<b>Total</b>	<b>313.99</b>	<b>24,272.03</b>

Concepto	Desglose del importe a pagar	Importe (€/M)
Cargo Fija		0.1000
Energía		59,857.69
Subtención Factor de Potencia		1,480.20
Subtotal		62,707.50
I.V.A. 16%		9,207.04
Facturación del Periodo		98,696.54
Detalle de Alumbrado P8 (€/M)		894.83
Adocho Anterior		98,214.00
Cu/Pago		58,214.00
<b>Total</b>		<b>\$67,863.00</b>

**CFE-contigo**

**43600 07-03-06 UPT0-21202 006 CFE**

**\$67,863**

(SESENTA Y SIETE MIL OCHOCIENTOS SESENTA Y TRES PESOS)



4.- Cubrir eventos destinados a personal docente y de apoyo a la docencia



Elaboró

Autorizó

Mtro. Eric Soto Escorcía Encargado de Compras

L.C. Zaira Jocelin Gómez Paredes Encargada de la Secretaría Administrativa