



Informe Trimestral de Actividades

Secretaría Administrativa

Trimestre abril-junio Fecha 23 de junio de 2022

Componente	5. Gestión y Operación	Actividad	5.4 Mantenimiento Preventivo y Correctivo
Nombre del Indicador	Porcentaje de mantenimientos realizados a la infraestructura física educativa.		
Resumen Narrativo	Mantenimiento a la infraestructura física educativa de educación superior.		
Supuestos	Los prestadores del servicio realizan el mantenimiento de acuerdo a las cláusulas especificadas en los contratos.		
Medios de Verificación	Informe trimestral de mantenimientos preventivos y correctivos a los bienes de la institución generado y ubicado en la Dirección de Recursos Materiales y Servicios Generales adscrito a la Secretaría Administrativa de la Universidad Politécnica de Tulancingo		

Metas Trimestrales			
Programada	16	Alcanzada	16

Descripción de Actividades

Mantenimiento de las Instalaciones y Áreas Verdes.

1. Se requiere la adquisición de varias refacciones para los baños, en atención al mantenimiento preventivo y correctivo de las instalaciones de esta casa de estudios.
2. Se requiere pago por la adquisición de material eléctrico para mantener en óptimas condiciones de uso los edificios que conforman esta casa de estudios.
3. Se requiere la adquisición de diversas refacciones y materiales en atención al mantenimiento preventivo y correctivo de los edificios que conforman esta casa de estudios.
4. Se requiere la adquisición de prendas de protección para salvaguardar y proteger la integridad de los compañeros del área servicios generales de esta casa de estudios.
5. Se requiere la adquisición de refacciones, herramientas y materiales en atención al mantenimiento preventivo y correctivo de las instalaciones de esta casa de estudios.
6. Se requiere la adquisición de refacciones, herramientas y materiales en atención al mantenimiento preventivo y correctivo de las instalaciones de esta casa de estudios.
7. Mantenimiento correctivo de planta de emergencia de 15kw: motor Kubota mod. d1703.



8. Se requiere el pago por el servicio de mantenimiento correctivo y preventivo de 21 aires acondicionados, 10 son de biblioteca, 2 de Rectoría, 2 de edificio c, 2 de edificio Rocío Ruíz de la barrera, 2 de Eduardo del villar, 1 de edificio de Ingeniería, 1 instituto de investigaciones científicas y desarrollo tecnológico y 1 de edificio de Licenciaturas Económicas administrativas, de edificios que integran esta casa de estudios.

## Soporte técnico a los equipos de cómputo de la universidad.

9. El pago por el servicio de mantenimiento de equipos de cómputo del área de Secretaría Administrativa, realizando, reparación de mecanismo de tapa frontal de bisagras y cambio de display, incluye piezas, de equipo Lenovo Ideapad 5 limpieza general, reemplazo de pasta térmica, revisión y cambio de Disco duro, incluye piezas, de equipo de marca Dell modelo p85f y Limpieza general, revisión y cambio de disco duro y reparación de Cargador, incluye piezas, de equipo marca Dell modelo Inspiron 15 5000.

## Mantenimiento del Parque Vehicular.

10. Pago por la adquisición de refacciones para las unidades que conforman el parque vehicular de esta casa de estudios, como son 4 Aveo, Ford Econoline, Nissan Rouge, Estacas y Doble cabina.
11. Pago por la adquisición de focos traseros de Aveo y foco delantero de Nissan rouge, limpiadores de 4 Aveo, Ford Econoline, Nissan rouge, estacas, doble cabina, Autobús Volvo.
12. Adquisición de juego de bomba aceite, 5 silicón automotriz altas temperatura, pegamento tf 100/para sellar bomba de aceite, balatas rouge, 3 kit de distribución con bomba de agua y banda de camioneta Nissan.

## Pago de Seguros y Trámites Administrativos.

13. Se requiere el pago por arrendamiento de cuatro vehículos a beneficio de esta casa de estudios.
14. Para pago de seguro de los autobuses escolares Gemi 2009, Volvo 2008 que conforman el parque vehicular de esta casa de estudios, con vigencia del 31 de marzo de 2022 a 31 de marzo de 2023.
15. Se requiere pago de verificaciones con holograma cero para las unidades Aveo 4, Nissan rouge, autobuses Gemi y volvo, vehículos utilitarios de esta casa de estudios.
16. Se requiere pago par actualización de tenencia al ejercicio 2022.

Desarrollo de Actividades, Evidencia Documental y Fotográfica

Mantenimiento de las Instalaciones y Áreas Verdes.

1. Adquisición de varias refacciones para los baños, en atención al mantenimiento preventivo y correctivo de las instalaciones de esta casa de estudios.



- 2. Adquisición de material eléctrico para mantener en óptimas condiciones de uso los edificios que conforman esta casa de estudios.

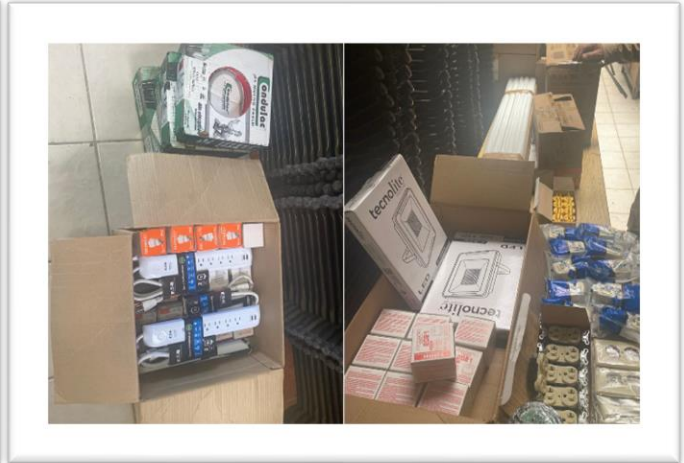

3. Adquisición de diversas refacciones y materiales en atención al mantenimiento preventivo y correctivo de los edificios que conforman esta casa de estudios.

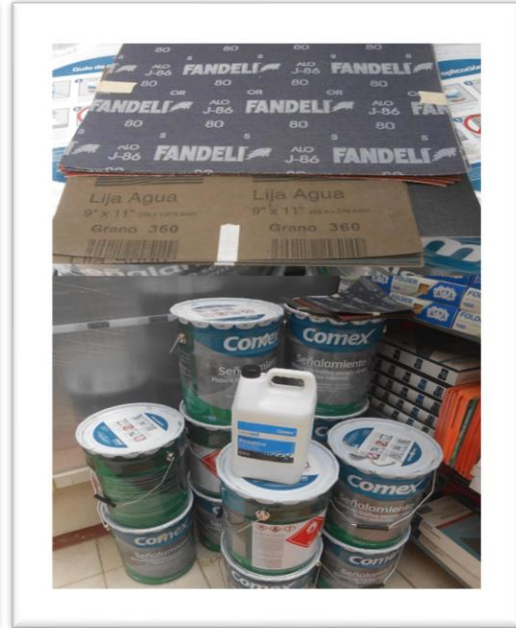

4. Adquisición de prendas de protección para salvaguardar y proteger la integridad de los compañeros del área servicios generales de esta casa de estudios.



5. Adquisición de refacciones, herramientas y materiales en atención al mantenimiento preventivo y correctivo de las instalaciones de esta casa de estudios.

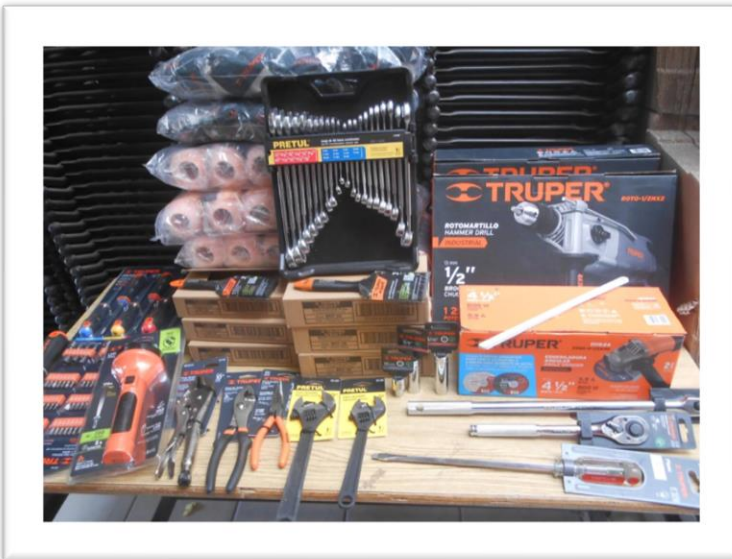



6. Adquisición de refacciones, herramientas y materiales en atención al mantenimiento preventivo y correctivo de las instalaciones de esta casa de estudios.

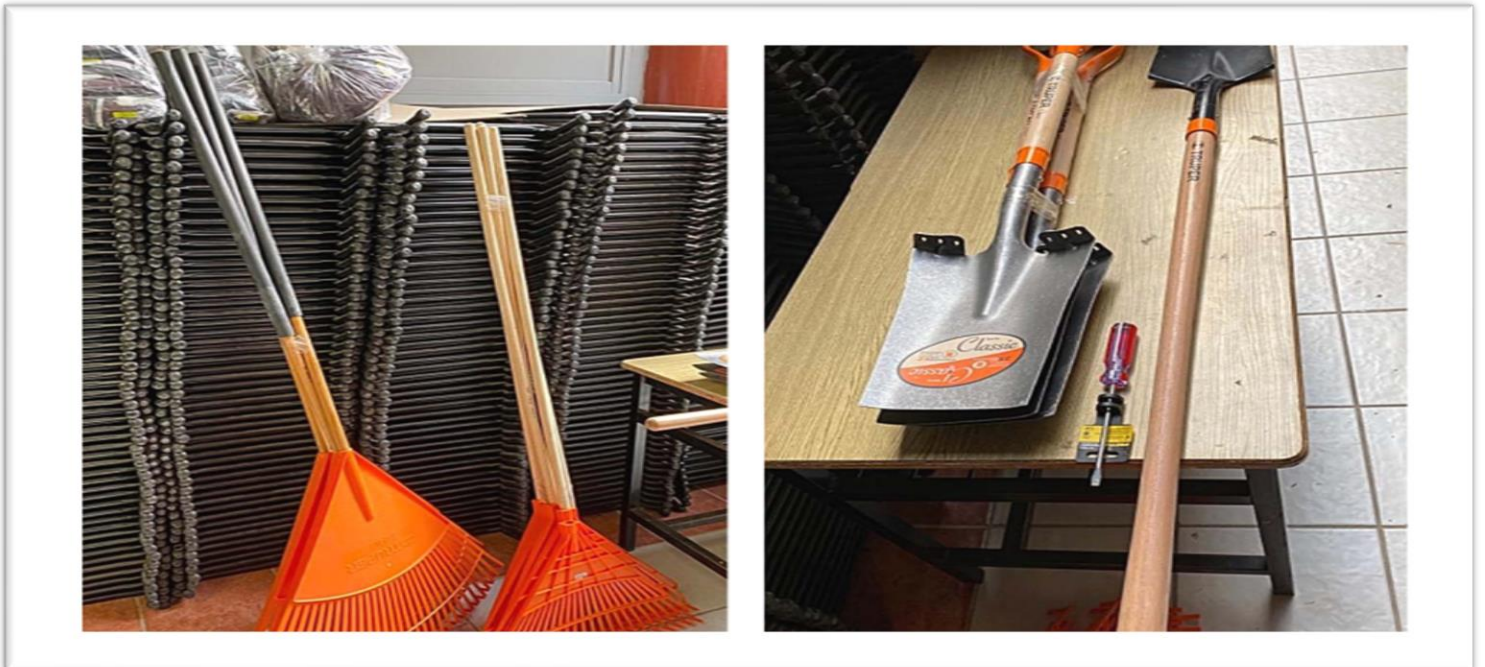

7. Mantenimiento correctivo de planta de emergencia de 15kw: motor Kubota mod. d1703.

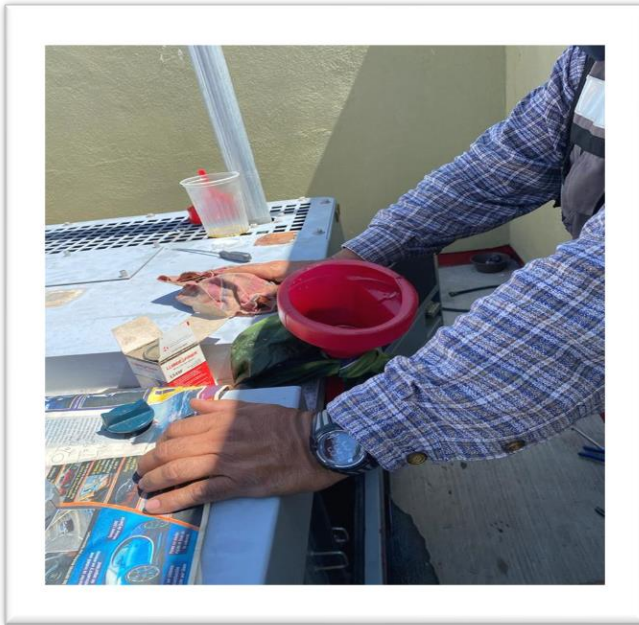
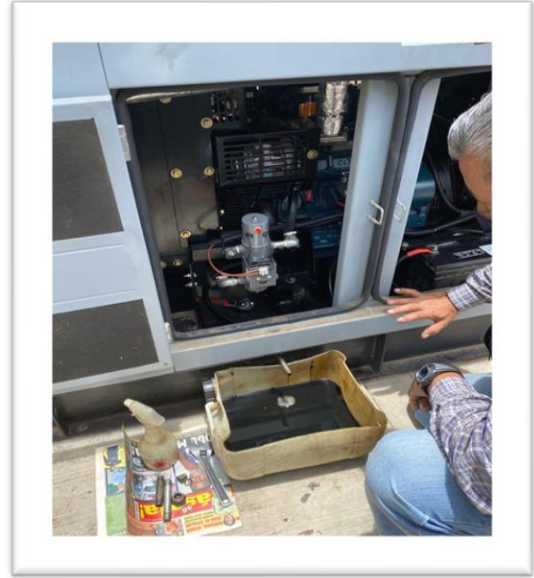



8. Servicio de mantenimiento correctivo y preventivo de 21 aires acondicionados, 10 son de Biblioteca, 2 de Rectoría, 2 de edificio C, 2 de edificio Rocío Ruíz de la barrera, 2 de Eduardo del villar, 1 de edificio de Ingeniería, 1 Instituto de Investigaciones Científicas y Desarrollo Tecnológico y 1 de edificio de Licenciaturas Económicas administrativas, edificios que integran esta casa de estudios.

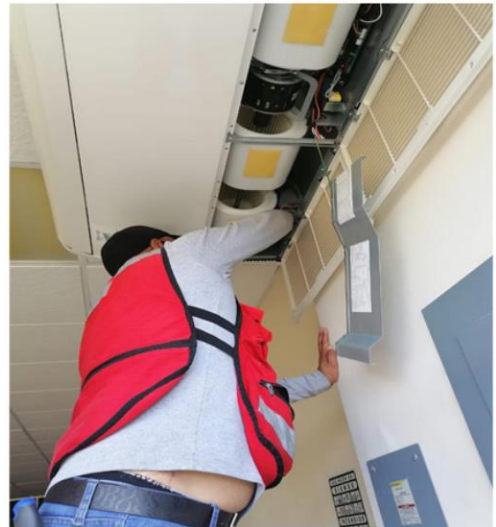
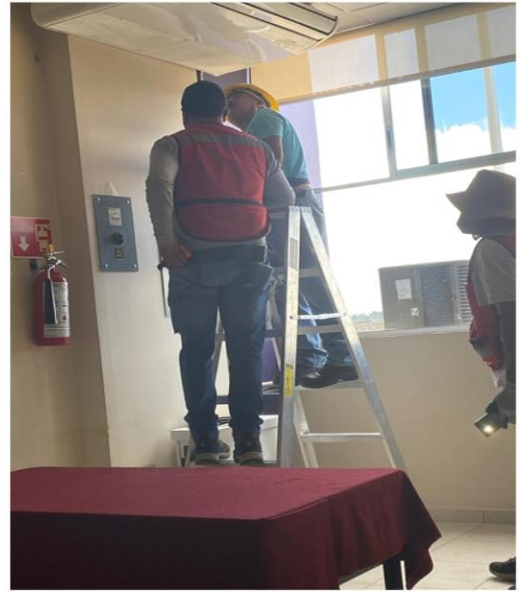

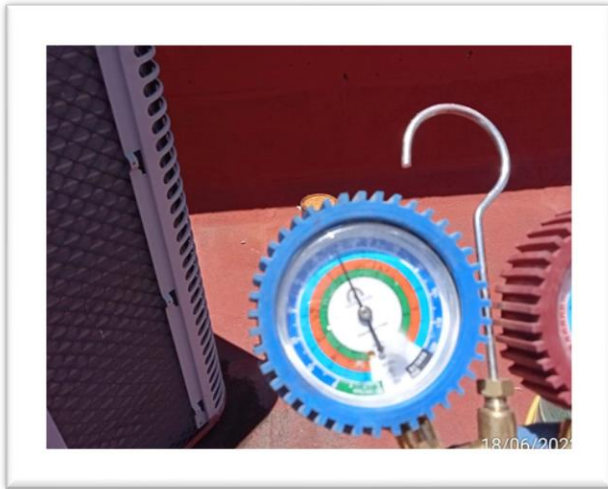

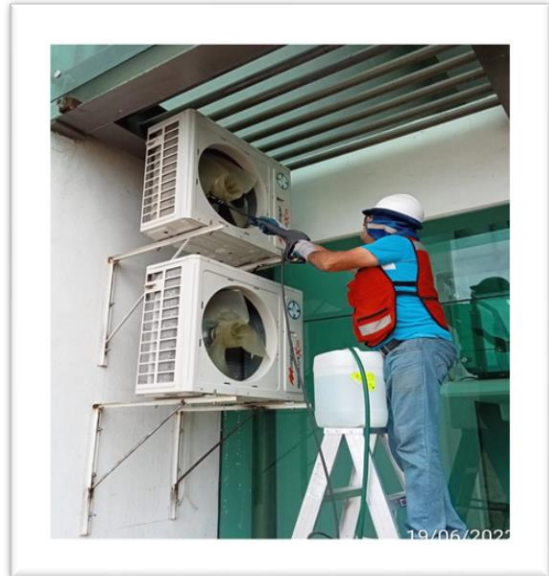
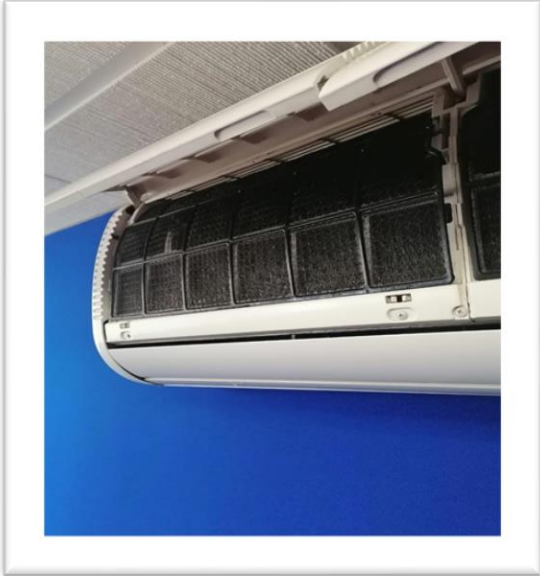

## Soporte técnico a los equipos de cómputo de la universidad.

9. El pago por el servicio de mantenimiento de equipos de cómputo del área de Secretaría Administrativa, realizando, reparación de mecanismo de tapa frontal de bisagras y cambio de display, incluye piezas, de equipo Lenovo Ideapad 5 limpieza general, reemplazo de pasta térmica, revisión y cambio de Disco duro, incluye piezas, de equipo de marca Dell modelo p85f y Limpieza general, revisión y cambio de disco duro y reparación de Cargador, incluye piezas, de equipo marca Dell modelo Inspiron 15 5000.

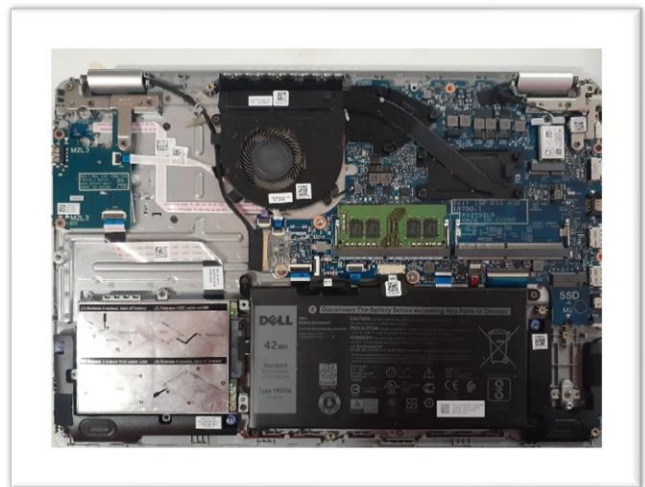

**Mantenimiento del Parque Vehicular.**

10. Adquisición de refacciones para las unidades que conforman el parque vehicular de esta casa de estudios, como son 4 Aveo, Ford Econoline, Nissan Rouge, Estacas y Doble Cabina.

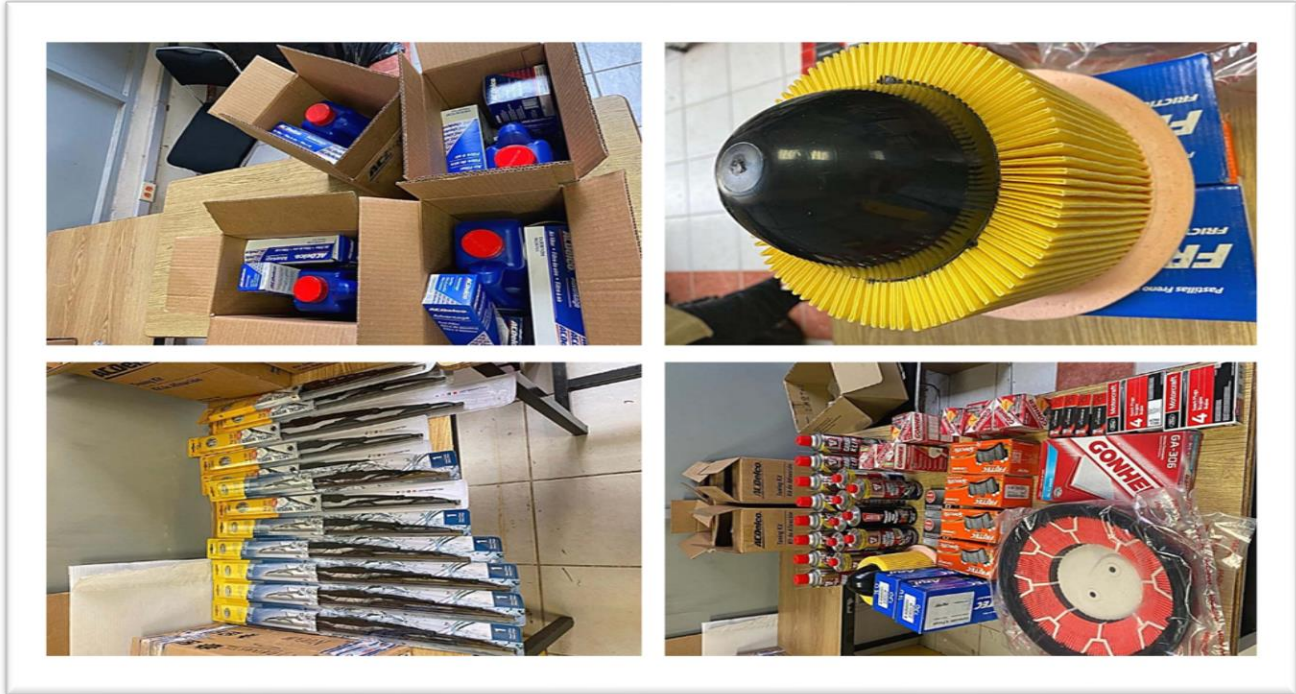

11. Adquisición de focos traseros de Aveo y foco delantero de Nissan Rouge, limpiadores de 4 Aveo, Ford Econoline, Nissan Rouge, Estacas, Doble Cabina, Autobús Volvo.



12. Adquisición de juego de bomba aceite, 5 silicón automotriz altas temperatura, pegamento tf 100/para sellar bomba de aceite, balatas rouge, 3 kit de distribución con bomba de agua y banda de camioneta Nissan.



Pago de Seguros y Trámites Administrativos.

13. Pago por arrendamiento de cuatro vehículos a beneficio de esta casa de estudios.







# Universidad Politécnica de Tulancingo



14. Pago de seguro de los autobuses escolares Gemi 2009, Volvo 2008 que conforman el parque vehicular de esta casa de estudios, con vigencia del 31 de marzo de 2022 a 31 de marzo de 2023.

PÓLIZA DE SEGURO DE AUTOMÓVILES		PÓLIZA 0620070605	ENDOSO 000000	INCISO 0001
INFORMACIÓN DEL ASEGURADO				
UNIVERSIDAD POLITÉCNICA DE TULANCINGO 98886 AUTOBUS TRANSPORTE PERSONALES/ESCOLAR. STD.				
Vigencia	Desde las 12:00 P.M. del	31/MAR/2022	Hasta las 12:00 P.M. del	31/MAR/2023
INFORMACIÓN IMPORTANTE				
<p>Estimado Asegurado con la finalidad de que conozca los alcances, exclusiones y restricciones con que cuenta el seguro de automóvil que acaba de adquirir, Qualitas Compañía de Seguros, lo invita a que lea sus Condiciones Generales mismas que se adjuntan a esta póliza, o bien, puede usted ingresar a nuestra página Web <a href="https://www.gms.com.mx/web/gms/conoce-todas-las-condiciones-generales">https://www.gms.com.mx/web/gms/conoce-todas-las-condiciones-generales</a> o en el RECAS.</p> <p>Usted puede consultar el folleto que contiene los Derechos de los Asegurados, Contratantes y Beneficiarios en nuestra página de internet (<a href="http://www.qualitas.com.mx">www.qualitas.com.mx</a>), lo anterior con independencia de la entrega física que Qualitas Compañía de Seguros tiene obligación de efectuar de manera directa o bien a través de la persona física o moral que participe en la intermediación o contratación de este seguro.</p> <p>Artículo 25 de la Ley sobre el Contrato de Seguro. "Si el contenido de la póliza o sus modificaciones no concuerdan con la oferta, el Asegurado podrá pedir la rectificación correspondiente dentro de los treinta (30) días que sigan al día en que reciba su póliza, transcurrido ese plazo se consideran aceptadas las estipulaciones de la póliza o de sus modificaciones".</p> <p>Nuestra Unidad Especializada de Atención a Usuarios (UNE), con domicilio en: Boulevard Picacho Ajusco 236, Colón Jardines de la Montaña, Alcaldía Tlalpan, Ciudad de México, C.P. 14210, horario de atención de Lunes a Viernes de 9:00 a.m. a 6:00 p.m., teléfono (55) 5002 5500, correo electrónico: <a href="mailto:uauf@qualitas.com.mx">uauf@qualitas.com.mx</a></p> <p>Comisión Nacional para la Protección y Defensa de los Usuarios de Servicios Financieros (CONDUSEF), Avenida Insurgentes Sur #762, Colonia del Valle, Ciudad de México, C.P. 03100, Teléfono (55) 5340 0999 y (800) 999 80 80 Página Web <a href="http://www.condusef.gob.mx">www.condusef.gob.mx</a>; correo electrónico: <a href="mailto:asesoria@condusef.gob.mx">asesoria@condusef.gob.mx</a></p> <p>Qualitas Compañía de Seguros, S.A. de C.V. (en lo sucesivo La Compañía), asegura de acuerdo a las Condiciones Generales y Especiales de esta Póliza, el vehículo contra pérdidas o daños causados por cualquiera de los riesgos que se enumeran y que el Asegurado haya contratado, en testimonio de lo cual, La Compañía firma la presente.</p> <p>Consulta de Significado de Abreviaturas en nuestra página Web: <a href="http://www.qualitas.com.mx">www.qualitas.com.mx</a></p>				
OFICINA DE ATENCIÓN DE SERVICIO				
Oficina:	TLAXCALA	TLAXCALA		
Domicilio:	AV UNIVERSIDAD #7 ENTRE CALLE 2 Y 37		C.P.:90000	
Colonia:	LA LOMA XICOHTENCATL			
Teléfono:	(246) 466-1013	FAX:		
De Lunes a Viernes de 8:30 a. m. a 6:30 p.m.				
Canal de Venta	Teléfono: 7717144823			
Agente:	04304 MAURICIO CRUZ GUDI&O			
En cumplimiento a lo dispuesto en el artículo 202 de la Ley de Instituciones de Seguros y de Fianzas la documentación contractual y la nota técnica que integran este producto de seguro, quedará registrada ante la Comisión Nacional de Seguros y Fianzas a partir del día 8 de febrero de 2022 con el número CNSF-S0046-0057-2022 / CONDUSEF-001446-08				
				
PLAN: PAQUETE 3				
PÓLIZA DE SEGURO DE AUTOMÓVILES		PÓLIZA 0620070605	ENDOSO 000000	INCISO 0001
INFORMACIÓN DEL ASEGURADO				
UNIVERSIDAD POLITÉCNICA DE TULANCINGO Domicilio: INGENIERAS Número: 100 R.F.C.: UPT021202956 C.P.: 43629 Municipio: TULANCINGO DE BRAVO Estado: HIDALGO Colonia: HUAPALCALCO				
DESCRIPCIÓN DEL VEHÍCULO ASEGURADO				
98886 AUTOBUS TRANSPORTE PERSONAL/ESCOLAR. STD.				
Tipo:	Autobus Transporte Person	Modelo:	2009	Color:
Serie:	3HV8ZAN9N074711	Motor:	470H1M2U1533626	Pasajeros: 23 Placas: 01GBA01
Vigencia	Desde las 12:00 P.M. del 31/MAR/2022	Fecha Vencimiento del pago	03/ABR/2022	Uso: TRANSP.ESCOLAR/PERSONAL
	Hasta las 12:00 P.M. del 31/MAR/2023	Plazo de Pago: 03 días		Movimiento: ALTA
COBERTURAS CONTRATADAS		SUMA ASEGURADA	DEDUCIBLE	PRIMAS
Responsabilidad Civil por Daños a Terceros*	\$ 3,500,000	Por Evento	100 uma	2,446.0
Gastos Médicos Conductor y Familiares	\$ 275,000	Por Evento		658.0
Gastos Legales	Amparado			408.0
Responsabilidad Civil Pasajero*	\$ 5000	uma por pasajero		1,149.0
Muerte del Conductor por Acc. Automovilístico	\$ 305,000			557.8
Las coberturas de *RESPONSABILIDAD CIVIL y *RESPONSABILIDAD CIVIL PASAJERO tienen carácter de SEGURO OBLIGATORIO, por lo que no podrán cesar en sus efectos, rescindiéndose ni darse por terminadas con anterioridad a la fecha de terminación de su vigencia y el pago deberá efectuarse de contado.				

PÓLIZA DE SEGURO DE AUTOMÓVILES		PÓLIZA 0620070246	ENDOSO 000000	INCISO 0001
INFORMACIÓN DEL ASEGURADO				
UNIVERSIDAD POLITÉCNICA DE TULANCINGO 98886 AUTOBUS TRANSPORTE PERSONALES/ESCOLAR. STD.				
Vigencia	Desde las 12:00 P.M. del	30/MAR/2022	Hasta las 12:00 P.M. del	30/MAR/2023
INFORMACIÓN IMPORTANTE				
<p>Estimado Asegurado con la finalidad de que conozca los alcances, exclusiones y restricciones con que cuenta el seguro de automóvil que acaba de adquirir, Qualitas Compañía de Seguros, lo invita a que lea sus Condiciones Generales mismas que se adjuntan a esta póliza, o bien, puede usted ingresar a nuestra página Web <a href="https://www.gms.com.mx/web/gms/conoce-todas-las-condiciones-generales">https://www.gms.com.mx/web/gms/conoce-todas-las-condiciones-generales</a> o en el RECAS.</p> <p>Usted puede consultar el folleto que contiene los Derechos de los Asegurados, Contratantes y Beneficiarios en nuestra página de internet (<a href="http://www.qualitas.com.mx">www.qualitas.com.mx</a>), lo anterior con independencia de la entrega física que Qualitas Compañía de Seguros tiene obligación de efectuar de manera directa o bien a través de la persona física o moral que participe en la intermediación o contratación de este seguro.</p> <p>Artículo 25 de la Ley sobre el Contrato de Seguro. "Si el contenido de la póliza o sus modificaciones no concuerdan con la oferta, el Asegurado podrá pedir la rectificación correspondiente dentro de los treinta (30) días que sigan al día en que reciba su póliza, transcurrido ese plazo se consideran aceptadas las estipulaciones de la póliza o de sus modificaciones".</p> <p>Nuestra Unidad Especializada de Atención a Usuarios (UNE), con domicilio en: Boulevard Picacho Ajusco 236, Colón Jardines de la Montaña, Alcaldía Tlalpan, Ciudad de México, C.P. 14210, horario de atención de Lunes a Viernes de 9:00 a.m. a 6:00 p.m., teléfono (55) 5002 5500, correo electrónico: <a href="mailto:uauf@qualitas.com.mx">uauf@qualitas.com.mx</a></p> <p>Comisión Nacional para la Protección y Defensa de los Usuarios de Servicios Financieros (CONDUSEF), Avenida Insurgentes Sur #762, Colonia del Valle, Ciudad de México, C.P. 03100, Teléfono (55) 5340 0999 y (800) 999 80 80 Página Web <a href="http://www.condusef.gob.mx">www.condusef.gob.mx</a>; correo electrónico: <a href="mailto:asesoria@condusef.gob.mx">asesoria@condusef.gob.mx</a></p> <p>Qualitas Compañía de Seguros, S.A. de C.V. (en lo sucesivo La Compañía), asegura de acuerdo a las Condiciones Generales y Especiales de esta Póliza, el vehículo contra pérdidas o daños causados por cualquiera de los riesgos que se enumeran y que el Asegurado haya contratado, en testimonio de lo cual, La Compañía firma la presente.</p> <p>Consulta de Significado de Abreviaturas en nuestra página Web: <a href="http://www.qualitas.com.mx">www.qualitas.com.mx</a></p>				
OFICINA DE ATENCIÓN DE SERVICIO				
Oficina:	TLAXCALA	TLAXCALA		
Domicilio:	AV UNIVERSIDAD #7 ENTRE CALLE 2 Y 37		C.P.:90000	
Colonia:	LA LOMA XICOHTENCATL			
Teléfono:	(246) 466-1013	FAX:		
De Lunes a Viernes de 8:30 a. m. a 6:30 p.m.				
Canal de Venta	Teléfono: 7717144823			
Agente:	04304 MAURICIO CRUZ GUDI&O			
En cumplimiento a lo dispuesto en el artículo 202 de la Ley de Instituciones de Seguros y de Fianzas la documentación contractual y la nota técnica que integran este producto de seguro, quedará registrada ante la Comisión Nacional de Seguros y Fianzas a partir del día 8 de febrero de 2022 con el número CNSF-S0046-0057-2022 / CONDUSEF-001446-08				
				
PLAN: AMPLIA SERVICIO PUBLICO				
PÓLIZA DE SEGURO DE AUTOMÓVILES		PÓLIZA 0620070246	ENDOSO 000000	INCISO 0001
INFORMACIÓN DEL ASEGURADO				
UNIVERSIDAD POLITÉCNICA DE TULANCINGO Domicilio: INGENIERAS Número: 100 R.F.C.: UPT021202956 C.P.: 43629 Municipio: TULANCINGO DE BRAVO Estado: HIDALGO Colonia: HUAPALCALCO				
DESCRIPCIÓN DEL VEHÍCULO ASEGURADO				
98886 AUTOBUS TRANSPORTE PERSONAL/ESCOLAR. STD.				
Tipo:	Autobus Transporte Person	Modelo:	2008	Color: BLANCO
Serie:	3CE5SL62385123312	Motor:	152073	Pasajeros: 45 Placas:
Vigencia	Desde las 12:00 P.M. del 30/MAR/2022	Fecha Vencimiento del pago	02/ABR/2022	Uso: TRANSP.ESCOLAR/PERSONAL
	Hasta las 12:00 P.M. del 30/MAR/2023	Plazo de Pago: 03 días		Movimiento: ALTA
COBERTURAS CONTRATADAS		SUMA ASEGURADA	DEDUCIBLE	PRIMAS
Daños Materiales	\$ 512,468		10 %	2,984.0
Robo Total	\$ 512,468		20 %	572.6
Responsabilidad Civil por Daños a Terceros*	\$ 3,500,000	Por Evento	100 uma	2,446.5
Gastos Médicos Conductor y Familiares	\$ 275,000	Por Evento		658.0
Gastos Legales	Amparado			408.0
Responsabilidad Civil Pasajero*	\$ 5000	uma por pasajero		2,248.1
Muerte del Conductor por Acc. Automovilístico	\$ 275,000			502.9
Las coberturas de *RESPONSABILIDAD CIVIL y *RESPONSABILIDAD CIVIL PASAJERO tienen carácter de SEGURO OBLIGATORIO, por lo que no podrán cesar en sus efectos, rescindiéndose ni darse por terminadas con anterioridad a la fecha de terminación de su vigencia y el pago deberá efectuarse de contado.				



15. Pago de verificaciones con holograma cero para las unidades Aveo 4, Nissan rouge, autobuses Gemi y volvo, vehículos utilitarios de esta casa de estudios.

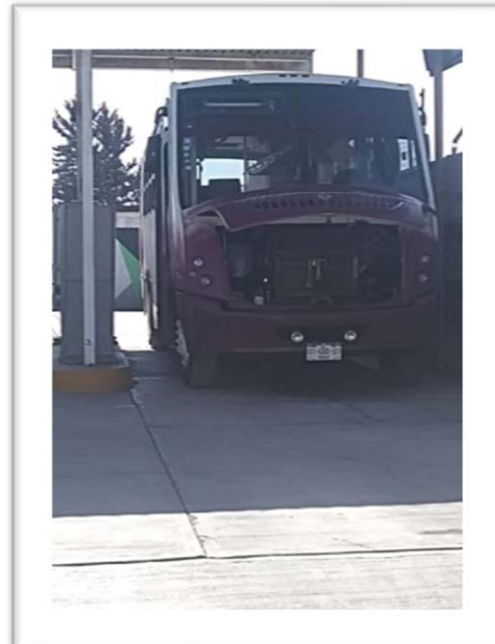
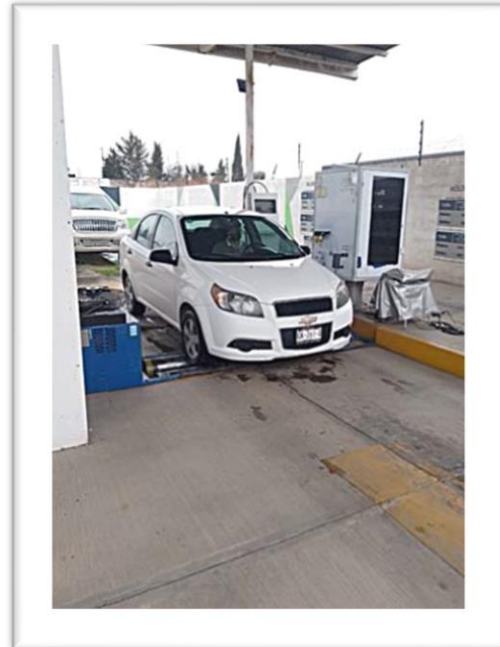



# Universidad Politécnica de Tulancingo



## 16. Pago par actualización de tenencia al ejercicio 2022.

**GOBIERNO DEL ESTADO DE HIDALGO**  
 Fecha/Hora Certificado: 2022-04-07 09:32:33  
 Fecha de Emisión: 2022-04-07 09:32:33

**VERSIDAD POLITÉCNICA DE TULANCINGO**  
 Folio Fiscal: 456079F-4D25-4264-A7AA-936AC68F2

No. Certificado Digital: 0000100000004539724  
 No. Serie Certificado SAT: 000010000000504465028

Cantidad	Código Unidad	Código Folió Serv	Descripción	Precio	Importe
1	E48	93161700	4.3.02.03.0.1.1.1.3 - Ley Estatal de Derechos Artículo. 33. Fracción. I, inciso. a), 3. Por refrendo de datos al Registro	\$ 932.00	\$ 932.00
1	E48	93161700	1.2.01.01.0.3 - Impuesto Sobre Tenencia o Uso de Vehículos/Recaudación	\$ 28.00	\$ 28.00
1	E48	93161700	1.7.01.03.0.1 - Actualización al Impuesto Sobre Tenencia o Uso de Vehículos/Recaudación	\$ 1.00	\$ 1.00
1	E48	93161700	1.7.02.03.0.1.1 - Recargos del Impuesto Sobre Tenencia o Uso de Vehículos/Recaudación	\$ 4.00	\$ 4.00
1	E48	93161700	4.3.02.03.0.1.1.1.3 - Ley Estatal de Derechos Artículo. 33. Fracción. I, inciso. a), 3. Por refrendo de datos al Registro	\$ 186.00	\$ 186.00
1	E48	93161700	4.5.01.01.0 - Actualizaciones de Derechos de Control Vehicular	\$ 8.00	\$ 8.00
1	E48	93161700	4.5.02.01.0 - Recargos de Derechos de Control Vehicular	\$ 27.00	\$ 27.00

SubTotal: \$ 1,186.00  
 Total: \$ 1,186.00

Importe con letra: (UN MIL CIENTO OCHENTA Y SEIS PESOS 00/100 MN) y/o en MIN  
 a de pago: 3  
 día de pago: PUE  
 fecha: 24/02/24 221704496296  
 a de pago: 2022-04-07 09:32:33  
 SERIE: 154F720W680785435 NUM PLACA: HJE907A Referencia: 234748734496296  
 (de expedición: 43000)

**Sello Digital del CFDI**  
**Sello Digital del SAT**

**GOBIERNO DEL ESTADO DE HIDALGO**  
 Fecha/Hora Certificado: 2022-04-07 09:32:33  
 Fecha de Emisión: 2022-04-07 09:32:33

**VERSIDAD POLITÉCNICA DE TULANCINGO**  
 Folio Fiscal: 456079F-4D25-4264-A7AA-936AC68F2

No. Certificado Digital: 0000100000004539724  
 No. Serie Certificado SAT: 000010000000504465028

Cantidad	Código Unidad	Código Folió Serv	Descripción	Precio	Importe
1	E48	93161700	4.3.02.03.0.1.1.1.3 - Ley Estatal de Derechos Artículo. 33. Fracción. I, inciso. a), 3. Por refrendo de datos al Registro	\$ 932.00	\$ 932.00
1	E48	93161700	1.2.01.01.0.3 - Impuesto Sobre Tenencia o Uso de Vehículos/Recaudación	\$ 28.00	\$ 28.00
1	E48	93161700	1.7.01.03.0.1 - Actualización al Impuesto Sobre Tenencia o Uso de Vehículos/Recaudación	\$ 1.00	\$ 1.00
1	E48	93161700	1.7.02.03.0.1.1 - Recargos del Impuesto Sobre Tenencia o Uso de Vehículos/Recaudación	\$ 4.00	\$ 4.00
1	E48	93161700	4.3.02.03.0.1.1.1.3 - Ley Estatal de Derechos Artículo. 33. Fracción. I, inciso. a), 3. Por refrendo de datos al Registro	\$ 186.00	\$ 186.00
1	E48	93161700	4.5.01.01.0 - Actualizaciones de Derechos de Control Vehicular	\$ 8.00	\$ 8.00
1	E48	93161700	4.5.02.01.0 - Recargos de Derechos de Control Vehicular	\$ 27.00	\$ 27.00

SubTotal: \$ 1,186.00  
 Total: \$ 1,186.00

Importe con letra: (UN MIL CIENTO OCHENTA Y SEIS PESOS 00/100 MN) y/o en MIN  
 a de pago: 3  
 día de pago: PUE  
 fecha: 24/02/24 221704496296  
 a de pago: 2022-04-07 09:32:33  
 SERIE: 154F720W680785435 NUM PLACA: HJE907A Referencia: 234748734496296  
 (de expedición: 43000)

**Sello Digital del CFDI**  
**Sello Digital del SAT**

Elaboró

Mtro. Eric Soto Escorcia Encargado de Compras

Autorizó

L.C. Zaira Jocelin Gómez Paredes Encargada de la Secretaría Administrativa