



Informe Trimestral de Actividades

Secretaría Administrativa

Trimestre	octubre-diciembre	Fecha	9 de diciembre de 2022
-----------	-------------------	-------	------------------------

Componente	5. Gestión y Operación	Actividad	5.4 Mantenimiento Preventivo y Correctivo
Nombre del Indicador	Porcentaje de mantenimientos realizados a la infraestructura física educativa.		
Resumen Narrativo	Mantenimiento a la infraestructura física educativa de educación superior.		
Supuestos	Los prestadores del servicio realizan el mantenimiento de acuerdo a las cláusulas especificadas en los contratos.		
Medios de Verificación	Informe trimestral de mantenimientos preventivos y correctivos a los bienes de la institución generado y ubicado en la Dirección de Recursos Materiales y Servicios Generales adscrito a la Secretaría Administrativa de la Universidad Politécnica de Tulancingo		

Metas Trimestrales			
Programada	3	Alcanzada	3

Descripción de Actividades

Mantenimiento del Parque Vehicular.

1. Adquisición de refacciones como son focos, limpiadores y fusibles para Aveo.
2. Reparación de neumáticos a algunos vehículos del parque vehicular.

Pago de Seguros y Trámites Administrativos.

3. Pago de seguro multimodal empresarial.

NOTA: La Secretaría del Medio Ambiente y Recursos Naturales de Hidalgo (SEMARNATH) informó que los vehículos emplacados en el estado, quedarán exentos del holograma de verificación del segundo semestre, luego de la no revocación de permisos de operación de 49 verificentros por las inconsistencias y malas prácticas detectadas por la Procuraduría Estatal de Protección al Ambiente, información publicada en el Periódico Oficial del Estado de Hidalgo y en el mes de octubre se informa que las verificaciones serán de manera voluntaria dentro del estado de Hidalgo. Informando que La SEMARNATH volverá a operar en principios del año 2023 de manera normal la verificación vehicular en territorio hidalguense.

## Desarrollo de Actividades, Evidencia Documental y Fotográfica

### Mantenimiento del Parque Vehicular.

1. -Las refacciones adquiridas como lo son: focos, limpiadores y fusibles, son para dar un mantenimiento preventivo a las unidades Aveo pertenecientes al parque vehicular de esta casa de estudios.



2. Mantenimiento correctivo realizado a los neumáticos de a algunas unidades del parque vehicular de esta casa de estudios.

Escape



- Aveo 1

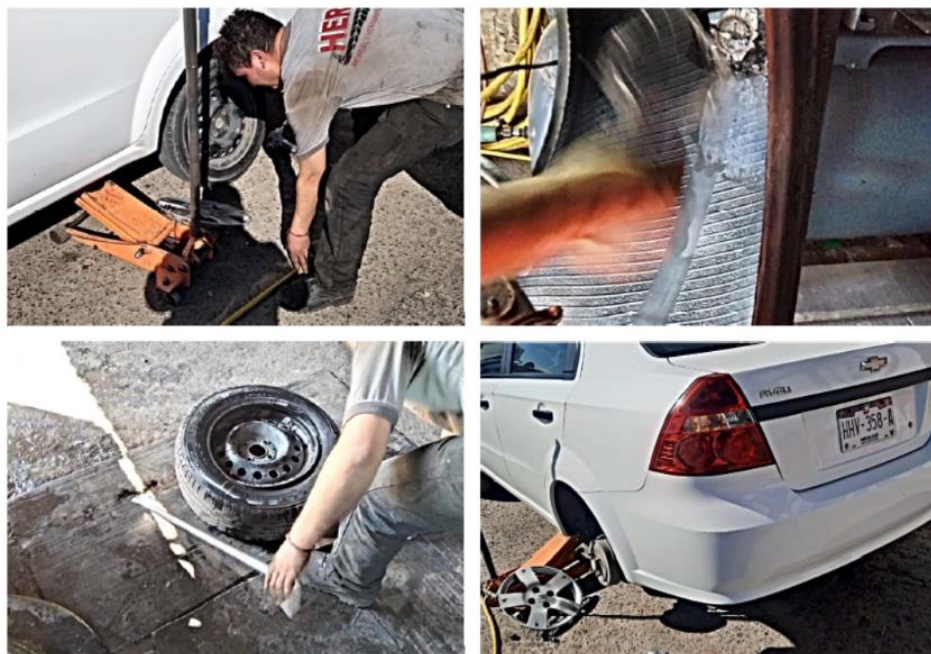

- Aveo



- Nissan doble cabina





# Universidad Politécnica de Tulancingo



## Pago de Seguros y Trámites Administrativos

### 3. Contratación de seguro multimodal para la Universidad Politécnica de Tulancingo.

INBURSA		CFDI		Serie: AAI Folio: 17890675 Tipo Comprobante: INGRESO		
Seguros Inbursa, S.A., Grupo Financiero Inbursa, Avenida Insurgentes Sur 3500, Col. Peña Pobre, Tlalpan, C.P.14060, Ciudad de México						
RFC: SIN9408027L7						
Régimen fiscal: Régimen General de Ley Personas Morales						
Folio fiscal: 58dcbeca-db09-42ef-ae85-31690ctb6c0ad						
Nombre: UNIVERSIDAD POLITÉCNICA DE TULANCINGO				RFC: UPT021202956		
Clave de producto	Clave unidad	Cantidad	Unidad	Descripción	Importe unitario	Importe total
84131500	IP	1	SERVICIO	PRIMA NETA SEGURO MULTIMODAL EMPRESARIAL	121,293.09	121,293.09
84131500	IP	1	SERVICIO	GASTOS DE EXPEDICION SEGURO MULTIMODAL EMPRESARIAL	5,000.00	5,000.00
Emisor: 14213		Póliza: 30055029		CIS: 30082650		
Moneda: MXN				Subtotal: 126,293.09		
Forma de pago: 99				IVA 16%: 20,206.89		
Periodo cubierto: Desde el 04/12/2022 hasta el 04/12/2023				Prima total: 146,499.98		
Importe total con letra: Ciento cuarenta y seis mil cuatrocientos noventa y nueve pesos 98/100 M.N.						
No. de serie del certificado digital: 00001000000505577489 Fecha y hora de expedición: 2022-12-02 12:41:11						
No. de serie del certificado del SAT: 00001000000505750848 Fecha y hora de certificación del CFDI: 2022-12-02 12:41:11						
Sello digital:						
arjKspEzXLSpuOrnjPDYna2+vJkqKvJAGUZV6icITqbC4eOmgVzmtQBffnoKhw/mwBx71lqnO3NjJIDWgV/WtOoUeM8Z16WWckzq36db2VMZ6BtH+cA1XD0lOZ33e3WgZQO8Xro+mitE7qemnoRwmB0I9WCrtgwrmtltsBA7Z3TtEsg37HFj1++c3bVcV8p798qj0TtFE+eXNDJsm9jRwEwY3ME+08DF1j3hCaAxd9y9veUvBp056x36YzNF6b0WSe3yQjUx1j5LSu4IOTJlyl/mmsQWdHtm+Hw4jrellHtgD8BxmriuLzxxVD12wOeaWngw==						
Sello digital del SAT:						
LTvvyS4gYBo0OaotyXNGSgzz0IKGYK58MBAVOMk14whS0Mw46ooMfHY25uMSQUK+iaTZxHtonNfMCAZbo7C5enEZMjVkhPCC7AtWBXoY/XOL8qOyTelk08IHk/HZQx+oYCWvSKEukZvKwNzJavDUgaaNz0siruwdX8or3R9oHv+40Ej+gSgCN85kZtCkF2QybkSioeH83mYSQjbb6gTVcgM8sUSSG15bl8zZz0W0K04Saf+Kfmsy9Y85GyaJrnkv/a4L3Z284z2SKUts5f8bs53IMMw3VzVGD88e03eNSIUw2EaEF7RLW38ti3Yw33FWXc5FKDw==						
Cadena original del complemento de certificación del SAT:						
[33JAAI]7890675 2022-12-02T12:41:11 99 00001000000505577489 126293.09 MXN 146499.98 UPT021202956 UNIVERSIDAD POLITÉCNICA DE TULANCINGO G03 84131500 I SERVICIO PRIMA NETA SEGURO MULTIMODAL EMPRESARIAL 121293.09 121293.09 121293.09 002 Tasa 0.160000 19406.89 84131500 I SERVICIO GASTOS DE EXPEDICION SEGURO MULTIMODAL EMPRESARIAL 5000.00 5000.00 5000.00 002 Tasa 0.160000 800.00 002 Tasa 0.160000 20206.89 20206.89						
Método De Pago: PPD						
Lugar Expedición: 14060						
USO CFDI: G03						
RFC proveedor de certificación: AUR100128NN3						



NOTA: La Secretaría del Medio Ambiente y Recursos Naturales de Hidalgo (SEMARNATH) informó que los vehículos emplacados en el estado, quedarán exentos del holograma de verificación del segundo semestre, luego de la no revocación de permisos de operación de 49 verificentros por las inconsistencias y malas prácticas detectadas por la Procuraduría Estatal de Protección al Ambiente, información publicada en el Periódico Oficial del Estado de Hidalgo y en el mes de octubre se informa que las verificaciones serán de manera voluntaria dentro del estado de Hidalgo. Informando que La SEMARNATH volverá a operar en principios del año 2023 de manera normal la verificación vehicular en territorio hidalguense. Se anexa link y evidencia de verificaciones voluntarias.

<https://verificacionvehicular.semarnath.gob.mx/wp-content/uploads/PeriodicoOficial.pdf>



## COMUNICADO

Pachuca de Soto, Hgo. a 18 de octubre a del 2022

### LA SEMARNATH INFORMA A PROPIETARIOS DE VEHÍCULOS MATRICULADOS EN HIDALGO, LOS ACUERDOS PARA CIRCULAR EN LA ZONA METROPOLITANA DEL VALLE DE MÉXICO (ZMVM) ANTE LA SUSPENSIÓN DE LA VERIFICACIÓN VEHICULAR EN HIDALGO

Se REITERA a los propietarios de los vehículos con placas de Hidalgo, que la Ciudad de México y el Estado de México reconocen como vigentes los hologramas de verificación vehicular otorgados en el estado de Hidalgo en el segundo semestre 2021 y primer semestre 2022.

Ante la suspensión de la verificación vehicular para el segundo semestre 2022 en el estado de Hidalgo, la SEMARNATH informa a los propietarios o poseedores de los vehículos con placas de circulación de Hidalgo los acuerdos siguientes para circular en la Zona Metropolitana del Valle de México:

- i Las Secretarías del Medio Ambiente de los Gobiernos de la Ciudad de México y del Estado de México reconocen como vigentes los hologramas 00, 0, 1 y 2 otorgados en el estado de Hidalgo durante el segundo semestre del 2021 y primer semestre 2022, por lo que no se sancionará a los vehículos que carezcan de holograma de verificación del segundo semestre 2022.
- ii Para los vehículos nuevos o en circulación que no cuentan con las verificaciones vehiculares referidas en el párrafo anterior (i), se les invita a realizar de forma voluntaria la verificación vehicular en los centros o unidades de verificación de la entidad.
- iii Los conductores de los vehículos deberán respetar las restricciones del Programa Hoy No Circula vigente que les sea aplicable de acuerdo con el holograma que porten, y en su caso, por la activación del Programa para Prevenir y Responder a Contingencias Ambientales Atmosféricas que aplica en la Zona Metropolitana del Valle de México.
- iv Para los autos que circulen eventualmente por la ZMVM que no cuenten con hologramas cero o doble cero, pueden obtener un *Pase Turístico* para circular y exentar las restricciones al Hoy No Circula en la ZMVM, mismo que se otorga por 15 días.  
<http://www.paseturistico.cdmx.gob.mx/pasetur/>

Para aclarar cualquier duda se ponen a disposición los teléfonos de la SEMARNATH-HGO: 7717133394 ext 117 SEDEMA-CDMX 55-5278-9931 y 55-5134-2380 ext. 6620 y de la SMA-GEM 55-5366-8267 y 72-2238-2268.

--ooOoo--

Parque Ecológico Cubitos, Vicente Segura No. 100,  
Col. Adolfo López Mateos, Pachuca de Soto, Hgo., C. P. 42094.  
Ofic.: 771 107 1304 y 771 714 1056  
[www.hidalgo.gob.mx](http://www.hidalgo.gob.mx)

Elaboró

Mtro. Eric Soto Escorcía Encargado de Compras

Autorizó

L.C. Zaira Jocelin Gómez Paredes Encargada de la Secretaría Administrativa