

Informe Trimestral de Actividades

| | |
|-------------------------|--|
| Área Responsable | Dirección de Planeación, Programación y Evaluación |
| Titular | Mtro. Benito Aguirre Lucio |
| Componente | 5. Gestión y Operación |
| Actividad | 5.4 Distribución de Mobiliario y Equipo |
| Fecha | miércoles, 13 de marzo de 2024 |

Ficha del indicador

| | | | |
|---------------------------------|--|--------------------------------|-------|
| Resumen narrativo | 5.4 Distribución de mobiliario y equipo en educación superior | | |
| Nombre del Indicador | Porcentaje de lotes de mobiliario y equipo distribuidos | | |
| Medios de Verificación | Informe mensual de mobiliario y equipo distribuido, generado en la Dirección de Planeación, Programación y Evaluación y ubicado en los espacios educativos adscritos a la Secretaria Académica de la Universidad Politécnica de Tulancingo | | |
| Supuestos | Los proveedores entregan lotes de equipo en tiempo y forma de buena calidad | | |
| Fórmula | $PLMED = (LMED / LMEP) * 100$ | | |
| Variables | LMED = Lote de mobiliario y equipo distribuido | | |
| | LMEP = Lote de mobiliario y equipo programado | | |
| Definición del Indicador | Mide el lote de mobiliario y equipo distribuido en la Universidad Politécnica de Tulancingo, con la finalidad de brindar servicios educativos de calidad | | |
| Método de cálculo | Porcentaje | Periodo de cumplimiento | Anual |
| Unidad de Medida | Lote | | |

Reporte de avance de indicadores

| | | | | | |
|------------------------------|--|----------------|-------------------------|--------------|--------------|
| Fórmula del Indicador | PECSSREP= (NECPSSREPIPTR/NEPIPSSREPIP)*100 | | | | |
| Metas | Variables | Periodo | Primer Trimestre | | |
| | | Enero | Febrero | Marzo | Total |
| Alcanzada | LMED = Lote de mobiliario y equipo distribuido | 1 | 0 | 0 | 1 |
| Programada | LMEP = Lote de mobiliario y equipo programado | 1 | 0 | 0 | 1 |

Reporte de avance de acciones

| | | | | |
|-------------------|----------------|-------------------------|--------------|--------------|
| Acción | Periodo | Primer Trimestre | | |
| | Enero | Febrero | Marzo | Total |
| Alcanzada | 1 | 0 | 0 | 1 |
| Programada | 1 | 0 | 0 | 1 |

Descripción de Actividades

En el mes de enero se adquirió el software Atlas.ti el cual es empleado en posgrado, ya que se utiliza para realizar Investigaciones Cualitativas; también fue renovada la Licencia de Mi Admin XML Plus que es requerida en funciones de administración institucional.

Desarrollo de Actividades, Evidencia Documental y Fotográfica

Licencia de Atlas.ti para Investigación Cualitativa



ATLAS.ti
QUALITATIVE DATA ANALYSIS



Universidad Politécnica de Tulancingo
 Héctor Eduardo Mendoza Espinoza
 Ingenierías No. 100, Col Hupalacalco
 43629 Tulancingo
 México

Factura

| | |
|---|--|
| Número de referencia: 443732202 <small>(necesario para todas las consultas)</small> | Fecha de facturación: 2 feb 2024 |
| | Número de facturación: AKD-736109268038 |

Información de la factura

| N.º | Nombre del producto | Cant. | Precio a pagar |
|---|---|-------|----------------------|
| 1 | Licencia multiusuario educativa de ATLAS.ti para 5 usuarios - Suscripción/Leasing (PC, Mac + Web) | 1 | 18.612,03 MXN |
| Licencia multiusuario de ATLAS.ti para hasta 5 usuarios simultáneos Entrega: electrónico Duración: 12 mes(es) | | | |
| Importe total: | | | 18.612,03 MXN |

Salvo que se indique lo contrario, la fecha de entrega coincide con la fecha de facturación.

Total a pagar:
18.612,03 MXN

Datos de pago

Hemos recibido su pago mediante transferencia bancaria.

Si desea cancelar su compra, siga las instrucciones del último correo electrónico que le enviamos o póngase en contacto con nuestro servicio de atención al cliente: support.cleverbridge.com.

| | | |
|---|---|--|
| Cleverbridge GmbH es el vendedor en esta transacción. Generenstr. 43-45, 50076, Colonia, Alemania Dirección comercial: Wendt Straße, Dr. Markus A. Wesel, Radu Immeroth | Tribunal de registro: Tribunal municipal de Colonia / HRB 111750 NIF-VAT: DE244822480 | Datos bancarios: Titular de la cuenta: Cleverbridge GmbH Número de cuenta: 0192144425 Código de identificación bancaria: 37070060 Nombre de la entidad bancaria: Deutsche Bank IBAN: DE04370708000102144405 BIC (SWIFT): DEUTDE33XXX |
|---|---|--|

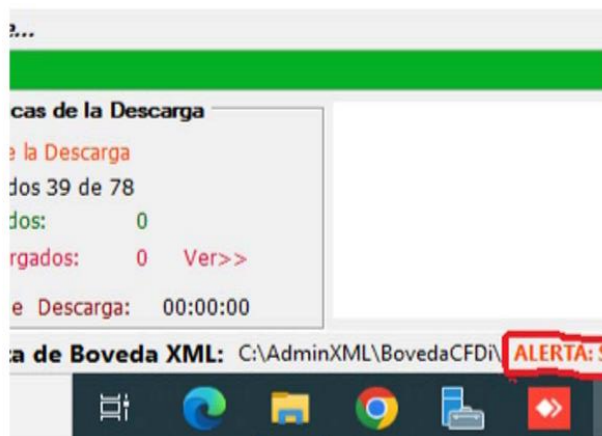
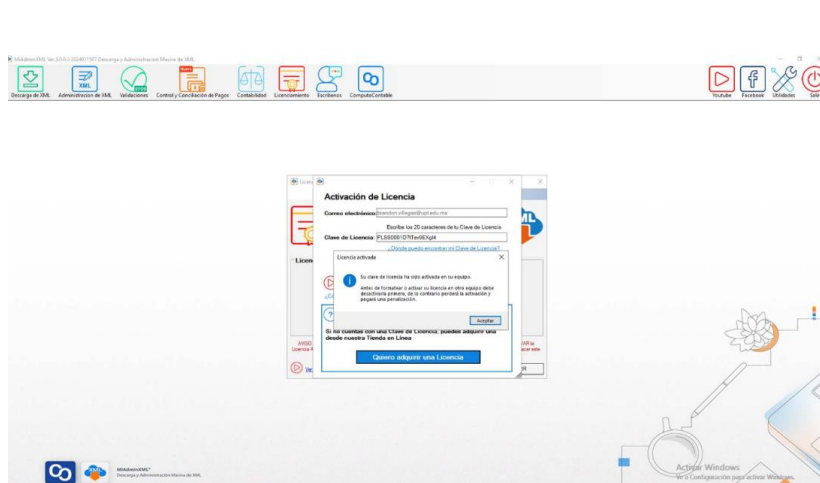

Elaboró



Dr. Héctor Eduardo Mendoza Espinoza Jefe de Departamento de Calidad

Autorizó



Mtro. Benito Aguirre Lucio Director de Planeación, Programación y Evaluación